

Коми Республикаса
государственной власты органъяслон
ИНДӖД-ТШӖКТӖМЪЯС

петӖ дас сизимӖд во **25 №** 2009 вося август 7 лун
Официальной периодической издание

КВАЙТӖД ЮКӖД

КОМИ РЕСПУБЛИКАСА
ЭКОНОМИКА СӖВМӖДАН МИНИСТЕРСТВОЛӖН
ТШӖКТӖД

(ПасйӖма Коми Республикаса ЮралысьлӖн да Коми Республикаса ПравительстволӖн АдминистрациялӖн
2009 во июль 29 лунся 11-728-2009 №-а реестр)

464 **Административной регламентъяс вынсьӖдӖм йылысь¹**

Коми Республикаса Правительствольсь 2008 во сентябр 24 лунся 332-р №-а тшӖктӖм збыльмӖдӖм могысь

ШУА:

1. ВынсьӖдны:

конкурс серти бӖрийӖм инновационной проектъяс Коми Республикаса республиканской бюджетлӖн тшӖт весьтӖ сьӖмӖн могмӖдӖм кузя государственной услуга збыльмӖдан административной регламент тайӖ ТшӖктӖд дорӖ 1 №-а содтӖд серти;

Коми Республикаса республиканской бюджетысь инновационной удж нуӖдысь субъектыяслы интеллектуальной удж да накӖд ӖткодялӖм индивидуализация средствояс государственной пасйӖмысь да (либӖ) правовӖя видзӖмысь да (либӖ) инновационной удж нуӖдысь субъектӖн вӖчӖм индивидуализация средствояс да (либӖ) индивидуализация средствояс разработайтӖм вылӖ рӖскод юкӖн компенсация вылӖ субсидияяс Коми Республикаса республиканской бюджетысь сетӖм кузя государственной услуга збыльмӖдан административной регламент тайӖ ТшӖктӖд дорӖ 2 №-а содтӖд серти;

Коми Республикаса республиканской бюджетысь инновационной удж нуӖдысь субъектыяслы инновационной проектъясӖн выставкаясын, ярмангаясын, конференциясын да мукӖд выставочно-ярмарочной мероприятиеын участвуйтӖмысь да петкӖдчӖмысь рӖскод юкӖн компенсация вылӖ субсидия сетӖм кузя государственной услуга збыльмӖдан административной регламент тайӖ ТшӖктӖд дорӖ 3 №-а содтӖд.

¹ ДокументсӖ официальной йӖзӖдӖма медводдзаясь

2. Научной, инновационной да внешнеэкономической уджлы отсӧг юкӧнлы котыртны вылынджык пасйӧм административной регламентъяс серти государственной услуга сетӧм кузя удж.

3. Тайӧ тшӧктӧд олӧмӧ пӧртӧм бӧрся видзӧдны министрӧс медводдза вежысь Я.С.Бордюгы.

Министрлысь могъяс олӧмӧ пӧртысь

Я.С.БОРДЮГ

Сыктывкар
2009 вося июнь 5 лун
178 №

ВЫНСЬӦДӦМА
Коми Республикаса
экономика сӧвмӧдан министерстволӧн
2009 во июнь 5 лунся 178 №-а тшӧктӧдӧн
(1 №-а СОДТӦД)

Конкурс серти бӧрйӧм инновационной проектъяс Коми
Республикаса республиканской бюджетлӧн тшӧт весьтӧ сьӧмӧн
могмӧдӧм кузя государственной услуга збыльмӧдан
АДМИНИСТРАТИВНОЙ РЕГЛАМЕНТ

I. Панас

1.1. Тайӧ Административной регламентыс (водзӧ – Регламент) урчитӧ Коми Республикаса экономика сӧвмӧдан министерстволысь административной процедураяс да административной действиеяс олӧмӧ пӧртан кадколаст да сӧрсӧн-бӧрсӧн мунанног, конкурс серти бӧрйӧм инновационной проектъяс Коми Республикаса республиканской бюджетлӧн тшӧт весьтӧ сьӧмӧн могмӧдӧм кузя государственной услуга (водзӧ – государственной услуга) збыльмӧдигӧн сьлӧн тэчася юкӧдುವъяс да чина йӧз костын ӧтувъя уджалан пӧрадок.

1.2. Веськыда государственной услугасӧ сетӧ Коми Республикаса экономика сӧвмӧдан министерство (водзӧ – Министерство).

1.3. Государственной услуга збыльмӧдсӧ со мый серти:

- «Коми Республика мутасын инновационной уджлы государствосыань отсӧг йылысь» Коми Республикаса Оланпас (Республика, 2006, ноябр 21 лун);

- лӧсялана финансӧвӧй во вылӧ Коми Республикаса республиканской бюджет йылысь Коми Республикаса Оланпас;

- «Коми Республикаса экономика сӧвмӧдан министерство йылысь» Коми Республикаса Правительстволӧн 2005 во март 21 лунся 63 №-а шуӧм (Республика, 2005, март 31 лун);

- «Коми Республика мутасын инновационной уджлы торъя формаяс сетан пӧрадок да условиеяс йылысь» Коми Республикаса Правительстволӧн 2008 во июль 7 лунся 167 №-а шуӧм (Республика, 2008, июль 29 лун);

1.4. Государственной услуга збыльмӧдан помшӧмӧн лӧб:

- инновационной удж субъектлы субсидия сетӧм;

- инновационной удж субъектлы субсидия сетӧмын ӧткажитӧм.

Юридической факт, мый бӧрын дугдӧны сетны государственной услуга – тайӧ:

- субсидия сетӧм йылысь сӧрнитчӧм кырымалӧм;

- субсидия сетӧмын ӧткажитӧм йылысь Министерстоӧн решение примитӧм.

1.5. Государственной услуга босьтысьясӧн лӧбны юридической кывкутысьяс (государственной (муниципальной) учреждениеяс кындзи), ас вылӧ уджалысьяс, торъя

йӧз – тӧвар, уджъяс вӧчысьяс, услуга сетъясъяс, кодъясӧс регистрируйтӧма Коми Республика мутасын, кодъяс лӧбны «Коми Республика мутасын инновационной уджлы государствосынь отсӧг йылысь» Коми Республикаса Оланпас серти инновационной удж субъектъясӧн да кодъяс лӧсялӧны «Коми Республика мутасын инновационной уджлы государствосынь торъя отсӧг форма сетан пӧрадок да условияс йылысь» Коми Республикаса Правительстволӧн 2008 во июль 7 лунся 167 №-а шуӧмӧн урчитӧм условияслы да корӧмъяслы (водзӧ – Шыӧдчысьяс).

Государственной услуга босьтӧм могысь Министерствоо шыӧдчӧм дырйи Шыӧдчысь нимсянь вермасны лоны торъя йӧз да юридической кывкутысьяс, кодъяслӧн Россия Федерацияса законодательство серти эм право либӧ кодъяс Россия Федерацияса законодательствоӧн урчитӧм пӧрадок серти лӧбны шыӧдчысьясӧн да налы индӧма лӧсялана уджмогъяс.

2. Государственной услуга збыльмӧдан пӧрадок дорӧ корӧмъяс

Государственной услуга сетъсӧ шыӧдчысьлы дон босьттӧг.

Государственной услуга збыльмӧдӧм могысь Шыӧдчысь сетӧ Министерствоо документъяс тайӧ Регламент дорӧ 1 №-а содтӧд серти.

Документъяссӧ Шыӧдчысь сетӧ ачыс либӧ дӧверенной морт пыр, либӧ пошта да абу пошта организациясӧн корреспонденция вайӧм кузя гражданско-правовой сяма сӧрнитчӧм серти.

2.1. Государственной услуга збыльмӧдан правилӧяс йылысь юӧртан пӧрадок

2.1.1. Государственной услуга збыльмӧдан правилӧяс йылысь юӧрыс сетъсӧ:

- веськыда Министерствоын;
- телефон пыр;
- Ӧтувезын юӧртӧмӧн;
- Шыӧдчысьлӧн гижӧмӧн шыӧдчӧмъяс серти.

2.1.2. Министерстволӧн инпас, справкаяс да консультацияяс вылӧ телефонъяс, Ӧтувез-сайт йылысь юӧртъсӧ тайӧ Регламент дорӧ 3 №-а содтӧдын.

2.1.3. Министерстволӧн уджалан график (режим) йылысь юӧртъсӧ тайӧ Регламент дорӧ 3 №-а содтӧдын, а сӧдзжӧ юӧртъсӧ справкаяс да консультацияяс вылӧ телефонъяс пыр да Министерстволӧн Ӧтувез-сайтын.

2.1.4. Шыӧдчысьяслӧн гижӧмӧн шыӧдчӧмъяс серти вочаквӧйыс мӧдӧдсӧ пошта пыр Шыӧдчысьлӧн инпас серти гижӧмӧн шыӧдчӧм воан лунсянь комын лунысь оз дырджык мысти.

2.1.5. Шыӧдчысьлӧн телефон звӧнокъяс да шыӧдчӧмъяс вылӧ вочавидзигӧн Министерстволӧн специалистъяслы быть колӧ корӧм запрос серти сетны татшӧм юалӧмъяс кузя юӧр:

- воан номер, мыйӧн пасйӧма Министерстволӧн делопроизводство системаын государственной услуга збыльмӧдӧм кузя запросъяссӧ;
- государственной услуга збыльмӧдӧм кузя нормативной правовой актъяс (нормативной акт ним, номер, примитан кадпас);
- государственной услуга збыльмӧдӧм кузя Министерстволӧн Ӧтувез-сайтын юӧртанӧн;
- государственной услуга збыльмӧдан правилӧяс йылысь мукӧд юӧр.

2.1.5. Кор Шыӧдчысь Министерствоо шыӧдчӧ телефон пыр государственной услуга збыльмӧдан пӧрадок йылысь юӧр босьтӧм могысь, шыӧдчысьлы вочавидзысь

специалистлы, кодї кывкутõ государственной услуга збыльмõдõмысь, колõ висътавны ассьыс ов, ним, вич.

Телефон пыр сёрнитигõн специалистлы колõ сёрнитны стõча, оз позь сёрнитны мукõд орчча йõзкõд да дугдывны сёрнитны мõд аппарат вылõ звõнитõм понда.

2.1.6. Министерстволõн Отуввез-сайтõ пыртõны:

- законодательной да мукõд нормативной правовой акт текстяс, кытчõ пырõны государственной услуга збыльмõдõмсõ урчитысь нормаяс;

- тайõ Регламентсõ;

- Министерстволысь инпас, уджалан график (режим), телефон номерьяс.

2.2. Государственной услуга збыльмõдан кадколаст

2.2.1. Государственной услуга збыльмõдан кадколастõ õтлабõны государственной услуга збыльмõдигõн лõм торья административной процедураяслысь õтувтõм кад да сийõ оз вермы лоны унджык:

- государственной услуга босьтõм вылõ вõм документяс примитõм, регистрируйтõм да на серти экспертиза нуõдõм юкõнын – 32 уджалан лунысь;

- урчитõм корõмьяслы лõсялõм вылõ документяс видлалõм юкõнын – 10 уджалан лунысь;

- Шыõдчысьлы субсидия сетõм йылысь (сетõмын õткажитõм йылысь) решение дасьтõм юкõнын – 13 уджалан лунысь;

субсидия сетõм да субсидия мынтõм йылысь Шыõдчыськõд сёрнитчõм кырымалõм юкõнын – 20 уджалан лунысь.

2.2.2. Быд Шыõдчысьõс примитны колõ 40 минутысь оз дырджык. Шыõдчысьясõн документяс сетõм дырйи õчередьын виччысян кадыс оз вермы лоны 40 минутысь дырджык.

2.2.3. Государственной услуга збыльмõдигõн административной процедура лыддьõгсõ да найõс олõмõ пõртан меддыр кадсõ индõма тайõ Регламентлõн 3 юкõдын.

2.3. Государственной услуга збыльмõдõмын õткажитõм вылõ, государственной услуга кутшõмкõ кад збыльмõдны дугдылõм вылõ подув лыддьõг

Государственной услуга õткажитõмын подулõн лõõ:

- Шыõдчысьõн тайõ Регламентлõн 2 пунктлысь корõмьяс торкалõмõн документяс сетõм;

- Шыõдчысьõн заявка корõм йылысь ходатайство воõм;

- сэтшõмтор аддзõм, мый сетõма абу збыль юõр да документяс либõ торкõма государственной услуга збыльмõдан условияяс.

Государственной услуга кутшõмкõ кад збыльмõдны дугдылõм вылõ подулõн лõõ сэтшõмтор, мый колõ стõчмõдны Шыõдчысьõн сетõм юõрсõ.

2.4. Государственной услуга збыльмõдан местаяс дорõ корõмьяс

Министерство зданиеõ шõр пыранин весьтын колõ õшõдны юõртан табличка (вывеска), кытчõ гижõма Министерство зданиеõ волõм йылысь юõр.

Юõртõм вылõ местаясõ, мый индõма Шыõдчысьясõс юõртан материалясõн тõдмõдõм могысь, õшõдõны юõртан стендыяс.

Виччысян местаясõ колõ могмõдны шыõдчысьяслы бур условияясõн да специалистяслы удж вылõ лõсялана условияясõн. Документяс сетõм вылõ õчередьын виччысян местаясõ сувтõдõны улõсьяс.

Шыодчысыяс примитан кабинетсө могмөдөны юортан табличкаясөн (вывескаясөн) кабинетлысь номерсө индөмөн; государственной услуга збыльмөдөмын участвуйтысь Министерствоса специалистъяслөн овьяс, нимьяс, вичьяс (водзö – Министерствоса специалистъяс).

Министерствоса специалистъяслөн уджалан местаяс могмөдсөны государственной услуга збыльмөдөм вылө колана оборудованиеөн (компьютерьясөн, электронно-вычислительной техникаөн, электронноя юортан средствоясөн, связь средствоясөн, тшөтш Öтуввезөн, оргтехникаөн), канцелярской колуйөн, юортан да справочной материалъясөн, наглядной юөрөн, газет-журналөн, улөсыясөн да пызаньясөн.

3. Административной процедураяс

Государственной услуга збыльмөдигөн пöртсөны олөмө татшөм административной процедураяс:

- примитöны, регистрируйтöны государственной услуга босьтөм могысь воём документъяс да котыртöны на серти экспертиза;
- виддалöны документъяссө, лөсылöны-ö найö урчитөм корөмьяслы;
- дасьтöны Шыодчысылы субсидия сетөм йылысь (сетөмын öткажитөм йылысь) решение;
- кырымалöны Шыодчыскөд субсидия сетөм да субсидия мынтөм йылысь сёрнитчөм.

Государственной услуга збыльмөдан блок-схемасө вайөдөма тайö Регламент дорö 4 №-а содтöдын.

3.1. Государственной услуга босьтөм могысь воём документъяс примитөм, регистрируйтөм да налысь экспертиза котыртөм

Государственной услуга босьтөм могысь воём документъяс примитөм, регистрируйтөм да налысь экспертиза котыртөм кузя административной процедура пырöны татшөм административной действиеяс:

3.1.1. Государственной услуга босьтөм могысь документъяс примитөм да регистрируйтөм.

Юридической факт, мый лөб подулөн административной действие заводитөм вылө, - тайö Шыодчысыянь (сийöс петкөдлысыянь) Министерствө документъяс воём.

Государственной услуга босьтөм вылө документъяс примитан да регистрируйтан меддыр кадыс оз вермы лоны 2 уджалан лунысь, мый лыддысысь Шыодчысыянь документъяс воан кадпасьянь да кадпасөдз, кор учёт нуөдан Юкөнса специалист лөсьөдө учётной делө, көнi колö видзны Шыодчысыянь воём документъяс.

Документъяссө пасйöны Министерстволөн контрольной да кадрөвöй уджөн веськөдланiнса котыртан да контроль удж юкөнын Министерствоын примитөм делопроизводстволөн правилөяс серти да сылөн воан луно либө мөд луннас сетöны Министерстволөн научной, инновационной да ортсы экономической удж юкөнö (водзö – Юкөн).

Юкөнö воём документъяссө пасйö Юкөнса специалист Государственной услуга босьтысыяслысь учёт нуөдан журналын (водзö – Учёт нуөдан журнал) гижөмөн да дорыв номер пунктөмөн.

Учёт нуөдан журналсө колө вурны, нумеруйтны да эскөдны Министерстволөн печатьөн.

Сэтшөм случай дырйи, кор документъяс оз лөсыяны тайö Регламентлөн 2 пунктлы да (либө) найöс абу колана ногөн оформитөма, кор документъяс тшыкөмаөсь, мый вöсна найöс оз позь гөгөрвоны, кор эмöсь лөсывтөмторьяс да противоречиеяс, эски Юкөнса специалист юөртö та йылысь аслыс Шыодчысылы либө телефон пыр, либө электронной пошта пыр, либө письмөөн документъяс содтөд лөсьөдөм йылысь вөзйөмөн.

Государственной услуга босьтөм вылө документъяс сетысь быд Шыодчысь серти лөсьөдöны учётной делө, көнi видзöны шыодчысыянь воём документъяссө.

Учётной делöлы сетöны учёт нуөдан журналын дорыв номерлы лөсылана номер.

Административной действиелон помшубом – лосьбодом учётной делю.

3.1.2. Инновационной проектяс серти экспертиза котыртюм.

Юридической факт, мый лою административной процедура заводитюм вылю, - тайю Юкюнсa специалистюн учётной делю лосьбодюм да государственной услуга босьтюм вылю документяс примитюм.

Административной действие збыльмюдюм вюсна кывкутысь мортюн лою Юкюнсa специалист.

Юкюнсa специалист государственной услуга босьтюм вылю документяс примитан кад помасян луню мюдюдю:

- Шыюдчысьюн сетюм бизнес-план да инновационной проект опишитюм Коми Республикаса олюмю портысь власьт органю, кодлы индюма координируйтны да ладмюдны уджсю люсялана юкюньясын (веськюдлан юкюньясын) (водзю – олюмю портысь власьтлюн отраслевой орган), медым сетны инновационной проект кузя отраслевой кывкюртюд, а сяджю независимой экспертлы, медым сетны инновационной проект кузя экспертной кывкюртюд;

- запросяс ююр босьтюм могысь сы йылысь, кыдзи Шыюдчысь люсялю корюмьяслы, мый урчитюма «Коми Республика мутасын инновационной уджлы торья формяс сетан пюрадок да условиеяс йылысь» Коми Республикаса Правительстволюн 2008 во июль 7 лунся 167 №-а шуюмюн, Коми Республикаса сьюм овмюс министерствюм да Коми Республикаса Арбитражной ёрдю.

Юкюнсa специалист доньялю инновационной проект збыльмюдны коланлунсю экономика боксянь.

Коми Республикаса сьюм овмюс министерствоысь да Коми Республикаса Арбитражной ёрдысь ююр, отраслевой да экспертной кывкюртюдьяс воюм бюрын, инновационной проектлысь экономика боксянь коланлун доньялюм бюрын Юкюнсa специалист сетю пюлучитюм ююрсю субсидия босьтны кюсийсь Шыюдчысьяслюн реестрю (водзю – реестр), сетю юкюнсa начальниклы лосьбодюм реестрсю да Шыюдчысьюн сетюм документяссю.

Юкюнсa начальник прюверитю сетюм реестрсю да сюгласуйтю сийюс, вежсьюмьяс пыртны коланлун дырйи бергюдю бюр Юкюнсa специалистлы прюверка дырйи адзюм тырмытюмторьяс бырюдюм могысь.

Административной действие збыльмюдан меддыр кадус оз вермы лоны 30 уджалан лунысь унджык, мый лыддысьсю государственной услуга босьтюм вылю документяс примитан кад помасян кадпассянь Юкюнсa начальникюн реестр сюгласуйтан кадпасюдз.

Решение примитан критерийюн лою, кор воюны Коми Республикаса сьюм овмюс министерствосянь да Коми Республикаса Арбитражной ёрдысь ююр, отраслевой да экспертной кывкюртюдьяс, инновационной проект экономика боксянь збыльмюдны коланлун доньялюм.

Административной действиелон помшубюм: лосьбодюм реестр инновационной проектяс серти экспертизалюн кывкюртюдьясюн.

Административной действие збыльмюдан помшубюмсю гижюны бумага вылю да электронной MSExcel форматын.

3.2. Документяс видлалюм, люсялюны-ю найю урчитюм корюмьяслы

Юридической факт, мый лою подулюн, медым заводитны административной процедура, - тайю инновационной проектяс серти экспертизалюн кывкюртюдьясюн лосьбодюм реестр.

Административной процедура збыльмюдюм вюсна кывкутысь чина мортюн лою Юкюнсa специалист.

Юкөнса специалист лөсьөдө да мөдөдө Министерство бердын инновационной уджлы государствосянь отсөг босытөм вылө заявкаяс видлалөм кузя комиссияö (водзö – Комиссия) Шыөдчысьөн сетөм документъяс да инновационной проектъяс серти экспертизалөн кывкөртөдьясөн лөсьөдөм реестр.

Комиссия видлалө сетөм документъяссö да донъялө шыөдчөмьяслысь да наён сетөм документъяслысь государственной отсөг сетан условияслы лөсяланлунсö.

Комиссиялөн решение оформитсьö Сёрнигижөдөн.

Процедура збыльмөдан меддыр кадыс оз вермы лоны 10 уджалан лунысь унджык, мый лыддысьсö субсидия босытны кöсйись Шыөдчысьяслысь реестр сöгласуйтан кад-пассянь да Комиссияса заседаниелөн сёрнигижөд Комиссияса веськөдлысьөн да сэтчö пырысьясөн кырымалан кадпасөдз.

Административной процедуралөн помшүөм – Комиссияса веськөдлысьөн да сэтчö пырысьясөн Комиссияса заседаниелысь сёрнигижөд кырымалөм.

3.3. Шыөдчысьлы субсидия сетөм йылысь (сетөмын откажитөм йылысь) решение дасьтөм

Юридической факт, мый лоö подулөн, медым заводитны административной процедура, - тайö Комиссияса веськөдлысьөн да сэтчö пырысьясөн Комиссияса заседаниелысь сёрнигижөд кырымалөм.

Административной удж збыльмөдөм вöсна кывкутысь чина мортөн лоö Юкөнса специалист.

Комиссиялөн сёрнигижөд вылө подуласьөмөн Министерство Сёрнигижөд оформитан кадпассянь 10 уджалан лунөн колана ногөн дасьтö Шыөдчысьлы субсидия сетөм йылысь решение бала либö примитö Шыөдчысьлы субсидия сетөмын откажитөм йылысь решение.

Юкөнса специалист Шыөдчысьлы субсидия сетөмын откажитөм йылысь решение вылө подуласьөмөн индөм решение примитан кадпассянь 3 уджалан лунөн дасьтö да мөдөдö Шыөдчысьлы гижөмөн уведомление сы серти примитөм решение йылысь.

3.4. Инновационной проект збыльмөдөм вылө субсидия сетөм йылысь Шыөдчыськөд сёрнитчөм кырымалөм да субсидия мынтөм

Инновационной проект збыльмөдөм вылө субсидия сетөм йылысь Шыөдчыськөд сёрнитчөм кырымалөм да субсидия мынтөм кузя административной процедураö пырö татшөм административной удж:

3.4.1. Инновационной проект збыльмөдөм вылө субсидия сетөм йылысь Шыөдчыськөд сёрнитчөм кырымалөм.

Юридической факт, мый лоö подулөн административной действие заводитчөмлы, - тайö Шыөдчысьлы субсидия сетөм йылысь решение колана ногөн примитөм, а сідзжö кор эмöсь Шыөдчысьöс юрнүөдысь чинö да юралысь бухгалтер чинö индөм йылысь тшөктөдлөн копияс (юридической кывкутысьяслы) (ас вылө уджалысьяслы – кор эмöсь) да Шыөдчысьлөн тшөт реквизитъяс.

Административной удж збыльмөдөм вöсна кывкутысь чина мортөн лоö Юкөнса специалист.

Юкөнса специалист дасьтö инновационной проект збыльмөдөм вылө субсидия сетөм йылысь Шыөдчыськөд сёрнитчөм бала (водзö – сёрнитчөм) да кырымөдö Шыөдчысьöс да министрöс, мый бöрын сёрнитчөмсö пасйö юкөннын сёрнитчөмьяс пасьялан небөгын.

Административной действие збыльмөдан меддыр кадыс оз вермы лоны 15 уджалан лунысь унджык, мый лыддысьсö Шыөдчысьлы субсидия сетөм йылысь решение

колана ногон примитан кадпассянь да Министерствоо Шыодчысьёс юрнуодысь чинё да юралысь бухгалтер чинё индём йылысь тшөктөдлөн копияс воан (юридическёй кывкутысьяслы) (ас выло уджалысьяслы – кор эмось) да Шыодчысьлөн тшөт реквизицияс воан кадпассянь да юкёнын сёрнитчёмьяс пасьялан небөгын сёрнитчёмсё пасьян кадпасөдз.

Административнөй действиелөн помшубом: сёрнитчём, мый кырымалоны быд боксянь да пасйоны юкёнын сёрнитчёмьяс пасьялан небөгын.

3.2. Субсидия мынтём.

Юридическёй факт, мый лоё подулөн, медым заводитны административнөй действие, - сийё, мый эм регистрируйтём сёрнитчём.

Юкёнса специалист сёрнитчём регистрируйтан лунё либё мёд луннас Министерстволөн бухгалтерскёй учёт юкёно колана ногон Шыодчысьлөн тшөт выло субсидия вуджөдём могысь сетё татшём документьяс:

Шыодчысьлы субсидия сетём йылысь колана ногон примитём решение копия;
субсидия сетём йылысь сёрнитчём.

Административнөй действие збыльмөдан меддыр кадыс оз вермы лоны 5 уджалан лунысь унджык, мый лыддысьсё субсидия сетём йылысь сёрнитчём регистрируйтан кадпассянь да Шыодчысьлөн тшөт выло субсидия вуджөдан кадпасөдз.

Решение примитан критерийён лоё субсидия сетём йылысь регистрируйтём сёрнитчём.

Административнөй действиелөн помшубом: Шыодчысьлөн рөштшөтнөй тшөт выло субсидия сьём вуджөдём.

Административнөй действие збыльмөдан помшубомсё пасйоны бумага вылын мынтысян документьясөн.

4. Государственной услуга збыльмөдём бөрся видзөдан пöрадок да формаяс

4.1. Тайё Регламентлөн положениясё да мукөд нормативнөй правовöй актё, кутшёмьяс урчитёны государственной услуга збыльмөдём дорё корёмьяс, Министерстволөн специалистьясөн кутчысьём да найёс збыльмөдём бөрся, а сідзжё кывкутысь йёзён решениеяс примитём бөрся быдлунья контроль нудё Коми Республикаса экономика сөвмөдём кузя министрöс медводдза вежысь, кодё курируйтё государственной услуга збыльмөдёмсё.

4.2. Государственной услуга збыльмөдан тырвыйöлун да качество серти планөвöй прöверкаясё нудёны кварталнас öтчыдысь, непланөвöй прöверкаясё нудёны коланлун серти.

4.3. Государственной услуга збыльмөдигөн примитём (вöчём) решениеясысь да вöчёмторйысь (вöчтёмторйысь) гражданскöй служащöйяс колана ногон кывкутёны законодательство серти.

4.4. Гражданалён, налён öтувьяслөн да организацияслөн министр дорё шыөдчём дырйи вермасны котыртны комиссия сэтчö гражданаёс, общественнöй öтувьяс да организацияяс петкөдлысьясöс пыртёмён, медым государственной услуга збыльмөдан тырвыйöлун да качество серти нудны непланөвöй прöверка.

5. Чина мортлөн вöчёмтор (вöчтёмтор), а сідзжё государственной услуга збыльмөдигөн сыён примитём решение обжалуйтан пöрадок

5.1. Шыодчысьлөн эм право ёрдөдз обжалуйтны государственной услуга збыльмөдигөн примитём (олөмө пöртём) вöчёмтор (вöчтёмтор) да решениеяс.

5.2. Ёрдодз обжалуйтны вермёны, кор государственной услугасё збыльмодёны оз качественной либё государственной услугасё оз збыльмодны.

5.3. Министерстввоём шыодчём (норасьём) регистрируйтсё Министерстволён контрольной да кадрёвой уджён веськёдланінса котыртан удж да контроль юкёнон Министерствын примитём делопроизводстволён правилёяс серти да сылён воан лунё либё мод луннас сетсё Министерстволён контрольной да кадрёвой уджён веськёдланінса котыртан да контроль удж юкёнса начальниклы водзвыв видлалём вылё.

Министерстволён контрольной да кадрёвой уджён веськёдланінса котыртан да контроль удж юкёнса начальниклён уджалан график:

выльлун – четверг: 9.00-17.30 (пажын – 13.00-14.00);

пекнича: 9.00-16.00 (пажын – 13.00-14.00).

Шыодчысьлысь водзвыв видлалём бёрын шыодчёмсё (норасьёмсё) сетёны министрлы, кодё примитё воём шыодчём (норасьём) кузя служебной прёверка нуёдм йылысь решение, да индё кывкутысь мортёс служебной прёверка нуёдм да шыодчём (норасьём) вылё вочакыв бала дасётм могысь.

5.4. Министерстволён уджалысьясён да чина йёзён тайё Регламентлысь положение торкалём йылысь юбрёсё позё модёдны электронной пошта пыр: (minek@rkomi.ru), а сёдзжё юёртны 24-62-99 телефон пыр.

5.5. Шыодчём (норасьём) видлалёмын ёткажитём вылё тырвуйё подув лыддёг:

5.5.1. Шыодчёмын (норасьёмын) абу гижёма шыодчысьлысь овсё, кодё модёдё шыодчёмсё, да пошта инпасё, мый серти колё сетны вочакыв;

5.5.2. Шыодчёмын (норасьёмын) эмёсь ёрччана либё увтыртана кывьяс, чина мортлён, а сёдзжё сылён семьяё пырысьяслён олёмлы, дзоньвидзалунлы да эмбурлы грёзитём;

5.5.3. Шыодчёмсё (норасьёмсё) он вермы лыддыны;

5.5.4. Сэки, кор шыодчысьлён шыодчёмын (норасьёмын) эм юалём, мый вылё унаысь нин вёлі сетлёма гижёмён вочакыв водзынджык модёдлём шыодчёмьяскёд йитёдын, да та дырйи шыодчёмын (норасьёмын) оз вайёдсыны выль помкаяс да лобмторьяс.

5.6. Шыодчём (норасьём) видлалёмын ёткажитём дырйи Шыодчысьёс юёртёны гижёмён ёткажитан помкасё индёмён.

5.7. Шыодчысьлён эм право босьтны шыодчём (норасьём) подулалём да видлалём вылё колана юёр да документьяс тайё Регламентлён 2.2. юкёдув серти.

5.8. Шыодчысьлён шыодчём (норасьём) модёдсё министрлы.

5.9. Шыодчём (норасьём) видлавсё гижёмён шыодчём регистрируйтан лунсянь комын календарной лунён.

5.10. Ёрдодз обжалуйтан помшуйёмён лоё шыодчёмын (норасьёмын) индём юалёмьяс серти гижёмён вочакыв.

5.11. Вёчёмторсё (вёчтёмторсё) да решениеяссё, мый олёмё пёртёма да примитёма государственной услуга збыльмёдигён, обжалуйтём кузя шыодчём объективной да ас кадё видлалём вёсна кывкутё Министерстволён чина морт, кодё кырымалёс шыодчём (норасьём) вылё вочакыв.

5.12. Шыодчысь вермас обжалуйтны государственной услуга збыльмёдигён примитём решениеяссё, а сёдзжё чина йёзлысь вёчёмторсё да вёчтёмторсё ётувья юрисдикция ёрдын, Арбитражной ёрдын, Россия Федерацияса гражданской процессуальной законодательстввоён, Россия Федерацияса арбитражной процессуальной законодательстввоён урчитём кадколастё.

Конкурс серти бөрйом инновационной балаяс
Коми Республикаса республиканской бюджетлөн тшөт
весьтö сьомөн могмөдөм кузя государственной услуга
збыльмөдан административной регламент дорö
1№-а СОДТÖД

Государственной услуга босьтөм вылө колана документ
ЛЫДЬÖГ

субсидия босьтөм вылө заявка;
котыртан документъяслөн копияяс (став вежсьөмөн да содтөдөн) оригиналсö петкөдлөмөн либö нотариальной эскөдөм копияяс – юридической кывкутысьяслы;
паспортысь став лист боклөн копияяс оригиналсö петкөдлөмөн либö нотариальной эскөдөм копияяс – торъя йöзлы;
юридической кывкутысьяслөн öтувья государственной реестрö гижөд пыртөм йылысь эскөдан гижөдлөн копия, мый вöчөма заявка сетан кадпасөдз 6 төлысьысь абу водзджык, оригиналсö петкөдлөмөн либö нотариальной эскөдөм копия – юридической кывкутысьяслы;
ас вылө уджалысьяслөн öтувья государственной реестрö гижөд пыртөм йылысь эскөдан гижөдлөн копия, мый вöчөма заявка сетан кадпасөдз 6 төлысьысь абу водзджык, оригиналсö петкөдлөмөн либö нотариальной эскөдөм копия – ас вылө уджалысьяслы;
Россия Федерация мутасын олан места кузя торъя мортöс вот органын учётö босьтөм йылысь эскөдан гижөдлөн да государственной пенсионной страхование страховöй эскөдан гижөдлөн копия оригиналсö петкөдлөмөн либö нотариальной эскөдөм копия – торъя йöзлы;
вот органлөн справка, мый Шыöдчысь сулалö вот учётын, став тшупöда бюджетъясö да государственной небюджетной фондъясö вот да мукöд быть мынтысьөм кузя сылөн нюжалөм уджйöз абутөмлун йылысь бөрья отчетной кадпас вылө;
öти төлысьысь унджык удждон кузя уджйöз абутөмлун йылысь справка – юридической кывкутысьяслы да ас вылө уджалысьяслы (свободной формаөн, юридической кывкутысьлөн либö ас вылө уджалысьлөн кырымпасөн);
Министерствоөн урчитөм корөмьяс серти оформитөм инновационной проект опишитөм;
Шыöдчысьөн вынсьөдөм проектлөн бизнес-план;
тайö Регламент дорö 2 №-а содтөд серти форма кузя субсидия ыдждалөн рöштшöт;
Шыöдчысьөн эскөдөм документъяслөн копияяс, кутшөмьяс лоисны подулөн, медым вöчны рöскөд, мый сетөма субсидируйтөм вылө (сёрнитчөмьяслөн (контрактъяслөн) да (либö) мукöд документлөн);
Шыöдчысьөн эскөдөм документъяслөн копияяс, кутшөмьяс эскөдöны вöчөм рöскөд мынтөмсö (банкөн эскөдөм мынтысян поручениеяслөн, кассөвöй документъяслөн, приём-передача актлөн да (либö) мукöд документлөн).

Конкурс серти бөрйом инновационной проектъяс
Коми Республикаса республиканской бюджетлөн тшөт
весьтö сьомөн могмөдөм кузя государственной услуга
збыльмөдан административной регламент дорö
2 №-а СОДТÖД

Субсидия ыджда
РÖШТШÖТ

(инновационной удж нуöдысь субъектлөн тыр ним)

ВМП _____ р/сч _____.

Банк ним _____ БИК _____ кор.тшӧт _____.

Инновационнӧй удж нуӧдысь субъектлӧн шӧр удж сикас

ОКВЭД серти код _____.

инновационнӧй проект олӧмӧ пӧртӧм вылӧ

(инновационнӧй проект ним)

Сӧрнитчӧмъяс серти:

1) _____ -кӧд ____ №-а _____ -сянь.

(удж, услуга, тӧвар поставщик ним)

Сӧрнитчӧмлӧн мог _____.

_____ -сянь _____ -ӧдз кадколастӧ,

а) сӧрнитчӧм кырымалан кадпас _____;

б) сӧрнитчӧм серти мынтысян кад _____;

в) сӧрнитчӧм серти мынтысян мында _____.

2) _____ -кӧд ____ №-а _____ -сянь.

(удж, услуга, тӧвар поставщик ним)

Сӧрнитчӧмлӧн мог _____.

_____ -сянь _____ -ӧдз кадколастӧ,

а) сӧрнитчӧм кырымалан кадпас _____;

б) сӧрнитчӧм серти мынтысян кад _____;

в) сӧрнитчӧм серти мынтысян мында _____.

Субсидируйтан рӧскод ӧтувья мында	Сетан субсидия мында, %	Субсидия мында (1 графа x 2 графа)	Медыджыд субсидия, шайт
1	2	3	4
			1000000

Субсидия мында (3 либӧ 4 графаясысь медичӧт мында) _____ (шайт).

Инновационнӧй удж нуӧдысь субъект Прӧверитӧма:

_____ О.Н.В.

(кырымпас)

Юралысь бухгалтер
(юридическӧй кывкутысьлӧн, асшӧр
уджалысьлӧн)

Коми Республикалӧн экономика сӧвмӧдан
министерствоса юрнуӧдысь

_____ О.Н.В. _____ О.Н.В.

(кырымпас)

(кырымпас)

Кадпас _____

П.М.

Кадпас _____

П.М.

Конкурс серти бӧрийӧм инновационнӧй проектъяс
Коми Республикаса республиканскӧй бюджетлӧн тшӧт
весьтӧ сьӧмӧн могмӧдӧм кузя государственнӧй услуга
збыльмӧдан административнӧй регламент дорӧ
3 №-а СОДТӧД

Коми Республикаса экономика сӧвмӧдан министерстволӧн инпас,
йитчан телефонъяс, Ӑтуввез-инпас йылысь

ЮӐРЪЯС

Коми Республикаса экономика сӧвмӧдан министерство.

Инпас: Интернациональнӧй ул., 108 керка, Сыктывкар, Коми Республика,
167983.

Телефон: (8212) 21-45-08 (водзвежӧс).

Сайтлӧн инпас: <http://econom.rkomi.ru>

Коми Республикаса экономика сӧвмӧдан министерстволӧн уджаланног:

выльлун – четверг:	9.00-18.00 кост 13.00-14.00
пекнича:	9.00-17.00 кост 13.00-14.00

Государственной услуга збыльмӧдӧм кузя гражданылы консультация сетӧм вылӧ телефонъяс: (8212) 24-28-59, 44-05-75.

Государственной услуга збыльмӧдӧм кузя консультация сетӧм могысь гражданаӧс примитӧм вылӧ уджаланног:

Выльлун, вторник	10.00-17.00 кост 13.00-14.00
пекнича да	10.00-13.00

празникводзвывса лунъяс:

Консультация сетӧм могысь гражданаӧс примитӧны, а сідзжӧ Шыӧдчысьясянь шыӧдчӧмъяс да документъяс примитӧны 403а кабинетын.

Конкурс серти бёрём инновационной проектяс
 Коми Республикаса республиканской бюджетлөн тшёт
 весьтё сьомён могмодён кузя государственной услуга
 збыльмодан административной регламент дорё
 4 №-а СОДТОД

Государственной услуга сетан
БЛОК-СХЕМА

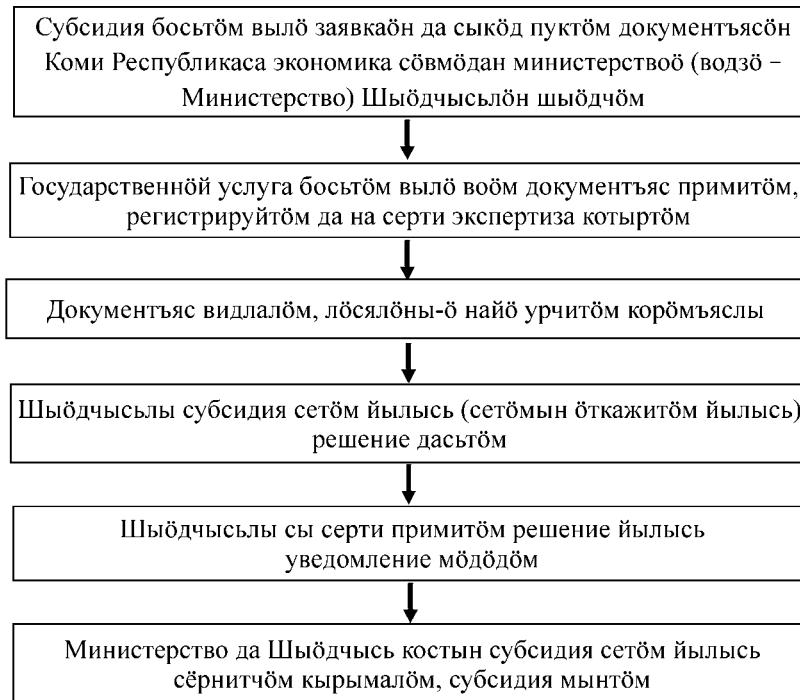

ВЫНСЬОДӨМА
 Коми Республикаса
 экономика сөвмөдан министерстволөн
 2009 во июнь 5 лунся 178 №-а тшөктөдөн
 (2 №-а СОДТӨД)

Коми Республикаса республиканской бюджетысь инновационной
 удж нуодысь субъектыяслы интеллектуальной удж да накөд
 откодялём индивидуализация средствояс государственной
 пасйомысь да (либё) правовоя видзёмысь да (либё)
 инновационной удж нуодысь субъектён вөчём индивидуализация
 средствояс да (либё) индивидуализация средствояс
 разработайтём вылё рөскод юкөн компенсация вылё субсидияяс
 Коми Республикаса республиканской бюджетысь сетём кузя
 государственной услуга збыльмодан
АДМИНИСТРАТИВНОЙ РЕГЛАМЕНТ

I. Панас

1.1. Тайё Административной регламентыс (водзё – Регламент) урчитё Коми Републикаса экономика сөвмөдан министерстволысь административной процедураяс да

административной действие оломо портан кадколаст да сорсьон-борсьон мунаног, Коми Республикаса республиканской бюджетсь инновационной удж нуодысь субъектыяслы интеллектуальной удж да накод откодялом индивидуализация средствояс государственной пасйомысь да (либб) правовоя видзюмысь да (либб) инновационной удж нуодысь субъектон вочом индивидуализация средствояс да (либб) индивидуализация средствояс разработайтом выло роскод юкон компенсация выло субсидияяс Коми Республикаса республиканской бюджетсь сетом кузя государственной услуга (водзо - государственной услуга) збыльмодигон сылон тэчася юкдудвьяс да чина йоз костын отувья уджалан порадок.

1.2. Вескыда государственной услугасо сето Коми Республикаса экономика совмодан министерство (водзо – Министерство).

1.3. Государственной услуга збыльмодсь со мый серти:

- «Коми Республика мутасын инновационной уджлы государствосянь отсбг йылысь» Коми Республикаса 2006 во ноябр 15 лунся 104-РЗ №-а Оланпас (Республика, 2006, ноябр 21 лун);

- лосялана финансвоёй во выло Коми Республикаса республиканской бюджет йылысь Коми Республикаса Оланпас;

- «Коми Республикаса экономика совмодан министерство йылысь» Коми Республикаса Правительстволон 2005 во март 21 лунся 63 №-а шуом (Республика, 2005, март 31 лун);

- «Коми Республика мутасын инновационной уджлы торья формаяс сетан порадок да условиеяс йылысь» Коми Республикаса Правительстволон 2008 во июль 7 лунся 167 №-а шуом (Республика, 2008, июль 29 лун);

1.4. Государственной услуга збыльмодан помшумон лоб:

- инновационной удж субъекты субсидия сетом;

- инновационной удж субъекты субсидия сетомын откажитом.

Юридической факт, мый борын дугдоны сетны государственной услуга – тайо:

- субсидия сетом йылысь сёрнитчом кырымалом;

- субсидия сетомын откажитом йылысь Министерстоон решение примитом.

1.5. Государственной услуга босьтысьсьон лобны юридической кывкутысьсяс (государственной (муниципальной) учрежденияс кындзи), ас выло уджалысьсяс, торья йоз – товар, уджыяс вочысьсяс, услуга сетысьсяс, кодьясбс регистрируйторма Коми Республика мутасын, кодьяс лобны «Коми Республика мутасын инновационной уджлы государствосянь отсбг йылысь» Коми Республикаса Оланпас серти инновационной удж субъектысьсьон да кодьяс лосялоны «Коми Республика мутасын инновационной уджлы государствосянь торья отсбг форма сетан порадок да условиеяс йылысь» Коми Республикаса Правительстволон 2008 во июль 7 лунся 167 №-а шуомон урчитом условиеяслы да коромьяслы (водзо – Шыодчысьсяс).

Государственной услуга босьтом могысь Министерстоо шыодчом дырйи Шыодчысьяслон нимсянь вермасны лоны торья йоз да юридической кывкутысьсяс, кодьяслон Россия Федерацияса законодательство серти эм право либб кодьясбс Россия Федерацияса законодательствоон урчитом порадок серти лобны шыодчысьсьон да налы индома лосялана уджмогыяс.

2. Государственной услуга збыльмодан порадок дорё коромьяс

Государственной услуга сетсьо шыодчысьлы дон босьтгог.

Государственной услуга збыльмодом могысь Шыодчысь сето Министерстоо документьяс тайо Регламент дорё 1 №-а содгд серти.

Документъяссö Шыёдчысь сетö ачыс либö дöверенной морт пыр, либö пошта да абу пошта организациясöн корреспонденция вайöм кузя гражданско-правовой сямá сёрнитчöм серти.

2.1. Государственной услуга збыльмöдан правилöяс йылысь юöртан пöрадок

2.1.1. Государственной услуга збыльмöдан правилöяс йылысь юöрыс сетсьö:

- веськыда Министерствоын;
- телефон пыр;
- Öтувезын юöртöмөн;
- Шыёдчысьлөн гижöмөн шыёдчöмъяс серти.

2.1.2. Министерстволөн инпас, справкаяс да консультацияяс вылö телефонъяс, Öтувез-сайт йылысь юöртсьö тайö Регламент дорö 3 №-а содтöдын.

2.1.3. Министерстволөн уджалан график (режим) йылысь юöртсьö тайö Регламент дорö 3 №-а содтöдын, а сідзжö юöртсьö справкаяс да консультацияяс вылö телефонъяс пыр да Министерстволөн Öтувез-сайтын.

2.1.4. Шыёдчысьяслөн гижöмөн шыёдчöмъяс серти вочаквйыс мöдöдсьö пошта пыр шыёдчысьлөн инпас серти гижöмөн шыёдчöм воан лунсянь комын лунысь оз дырджык мысти.

2.1.5. Шыёдчысьлөн телефон звöнокъяс да шыёдчöмъяс вылö вочавидзигөн Министерстволөн специалистъяслы быть колö корöм запрос серти сетны татшöм юалöмъяс кузя юöр:

- воан номер, мыйöн пасйöма Министерстволөн делопроизводство системаын государственной услуга збыльмöдöм кузя запросъяссö;
- государственной услуга збыльмöдöм кузя нормативной правовой актъяс (нормативной акт ним, номер, примитан кадпас);
- государственной услуга збыльмöдöм кузя Министерстволөн Öтувез-сайтын юöртанін;
- государственной услуга збыльмöдан правилöяс йылысь мукöд юöр.

2.1.6. Кор Шыёдчысь Министерство шыёдчö телефон пыр государственной услуга збыльмöдан пöрадок йылысь юöр босьтöм могысь, шыёдчысьлы вочавидзысь специалистлы, кодi кывкутö государственной услуга збыльмöдöмысь, колö висьтавны ассьыс ов, ним, вич.

Телефон пыр сёрнитигөн специалистлы колö сёрнитны стöча, оз позь сёрнитны мукöд орчча йöзкöд да дугдывны сёрнитны мöд аппарат вылö звöнитöм понда.

2.1.7. Министерстволөн Öтувез-сайтö пыртöны:

- законодательной да мукöд нормативной правовой акт текстъяс, кытчö пырöны государственной услуга збыльмöдöмсö урчитысь нормаяс;
- тайö Регламентсö;
- Министерстволысь инпас, уджалан график (режим), телефон номеръяс.

2.2. Государственной услуга збыльмöдан кадколаст

2.2.1. Государственной услуга збыльмöдан кадколастö öтлабдöны государственной услуга збыльмöдигөн лöм торъя административной процедураяслысь öтувтöм кад да сийö оз вермы лоны унджык:

- государственной услуга босьтöм вылö воём документъяс примитöм, регистрируйтöм да на серти экспертиза нуödöм юкöнын – 32 уджалан лунысь;
- урчитöм корöмъяслы лöсялöм вылö документъяс видлалöм юкöнын – 10 уджалан лунысь;

- шыёдчысылы субсидия сетём йылысь (сетёмын откажитём йылысь) решение дасьтём юкёнын – 13 уджалан лунысь;

субсидия сетём да субсидия мынтём йылысь Шыёдчыськөд сёрнитчём кырымалём юкёнын – 20 уджалан лунысь.

2.2.2. Быд Шыёдчысьёс примитны колё 40 минутысь оз дырджык. Шыёдчысьёсөн документъяс сетём дырйи очередын виччысян кадыс оз вермы лоны 40 минутысь дырджык.

2.2.3. Государственной услуга збыльмөдигөн административной процедура лыддьөгсө да найёс олёмө пörтан меддыр кадсө индёма тайё Регламентлөн 3 юкёдын.

2.3. Государственной услуга збыльмөдөмын откажитём вылө, государственной услуга кутшөмкө кад збыльмөдны дугдылём вылө подув лыддьөг

Государственной услуга откажитёмын подулөн лөб:

-Шыёдчысьёсөн тайё Регламентлөн 2 пунктлысь корёмъяс торкалёмөн документъяс сетём;

- Шыёдчысьлөн заявка корём йылысь ходатайство воём;

- сэтшөмтор аддзём, мый сетёма абу збыль юөр да документъяс либө торкөма государственной услуга збыльмөдан условиеяс.

Государственной услуга кутшөмкө кад збыльмөдны дугдылём вылө подулөн лөб сэтшөмтор, мый колё стөчмөдны Шыёдчысьёсөн сетём юөрсө.

2.4. Государственной услуга збыльмөдан местаяс дорё корёмъяс

Министерство зданиеё шөр пыранін весьтын колё өшөдны юөртан табличка (вывеска), кытчө гижёма Министерство зданиеё волём йылысь юөр.

Юөртём вылө местаясө, мый индёма Шыёдчысьёсөс юөртан материалъясөн төдмөдөм могысь, өшөдөны юөртан стендыяс.

Виччысян местаясө колё могмөдны шыёдчысьяслы бур условиеясөн да специалистъяслы удж вылө лөсялана условиеясөн. Документъяс сетём вылө очередын виччысян местаясө сувтөдөны улөсьяс.

Шыёдчысьёсөс примитан кабинетсө могмөдөны юөртан табличкаясөн (вывескаясөн) кабинетлысь номерсө индөмөн; государственной услуга збыльмөдөмын участвуйтысь Министерствоса специалистъяслөн овъяс, нимъяс, вичъяс (водзё – Министерствоса специалистъяс).

Министерствоса специалистъяслөн уджалан местаяс могмөдсьөны государственной услуга збыльмөдөм вылө колана оборудованиеөн (компьютеръясөн, электронно-вычислительной техникаөн, электроннө юөртан средствоясөн, связь средствоясөн, тшөтш Öтуввезөн, оргтехникаөн), канцелярскөй көлуйөн, юөртан да справочной материалъясөн, наглядной юөрөн, газет-журналөн, улөсьясөн да пызанъясөн.

3. Административной процедураяс

Государственной услуга збыльмөдигөн пörтсьөны олёмө татшөм административной процедураяс:

- примитёны, регистрируйтёны государственной услуга босьтём могысь воём документъяс да котыртёны на серти экспертиза;

- видлалёны документъяссө, лөсялөны-ө найё урчитём корёмъяслы;

- дасьтёны Шыёдчысылы субсидия сетём йылысь (сетёмын откажитём йылысь) решение;

- кырымалоны Шыёдчыськөд субсидия сетөм да субсидия мынтөм йылысь сёрнитчөм.

Государственной услуга збыльмөдан блок-схемасө вайөдөма тайө Регламент дорө 4 №-а содтөдын.

3.1. Государственной услуга босьтөм могысь воөм документъяс примитөм, регистрируйтөм да налысь экспертиза котыртөм

Государственной услуга босьтөм могысь воөм документъяс примитөм, регистрируйтөм да налысь экспертиза котыртөм кузя административной процедура пырöны татшөм административной действиеяс:

3.1.1. Государственной услуга босьтөм могысь документъяс примитөм да регистрируйтөм.

Юридической факт, мый лоө подулөн административной действие заводитөм вылө, - тайө шыёдчысьянь (сйөс петкөдлысьянь) Министерствө документъяс воөм.

Государственной услуга босьтөм вылө документъяс примитан да регистрируйтан меддыр кадыс оз вермы лоны 2 уджалан лунысь, мый лыддысьсө Шыёдчысьянь документъяс воан кадпасьянь да кадпасөдз, кор Юкөнса специалист лөсьөдө учётной делө, көнө колө видзны Шыёдчысьянь воөм документъяс.

Документъяссө пасйöны Министерстволөн контрольной да кадрөвöй уджөн веськөдланінса котыртан да контроль удж юкөннын Министерствоын примитөм делопроизводстволөн правилбяс серти да сылөн воан луно либө мөд луннас сетöны Министерстволөн научной, инновационной да ортсы экономической удж юкөнө (водзö – Юкөн).

Юкөнө воөм документъяссө пасйө Юкөнса специалист Государственной услуга босьтысьялысь учёт нуөдан журналын (водзö – Учёт нуөдан журнал) гижөмөн да дорвыв номер пунктөмөн.

Учёт нуөдан журналсө колө вурны, нумеруйтны да эскөдны Министерстволөн печатьөн.

Сэтшөм случай дырйи, кор документъяс оз лөсьявны тайө Регламентлөн 2 пунктлы да (либө) найөс абу колана ногөн оформитөма, кор документъяс тшыкөмабсь, мый вöсна найөс оз позь гөгөрвоны, кор эмөсь лөсьявтөмторьяс да противоречиеяс, сэки Юкөнса специалист юөртө та йылысь аслыс Шыёдчысьлы либө телефон пыр, либө электронной пошта пыр, либө письмөдөн документъяс лөсьөдөм йылысь вөзйөмөн.

Государственной услуга босьтөм вылө документъяс сетысь быд шыёдчысь серти лөсьөдöны учётной делө, көнө видзöны шыёдчысьянь воөм документъяссө.

Учётной делöлы сетöны учёт нуөдан журналын дорвыв номерлы лөсьялана номер.

Административной действиелөн помшубөм – лөсьөдөм учётной делө.

3.1.2. Инновационной проектъяс серти экспертиза котыртөм (сэтшөм случай дырйи, кор эмөсь сьökыдлуныяс донъявны инновационной проектъяслысь лөсьяланлунос субсидия сетан урчитөм корөмьяслы).

Административной действие заводитөм вылө подулөн лоө сйө, мый субсидия сетан урчитөм корөмьяслы индөм инновационной проектъяслысь лөсьяланлунос позянлуныс стöча донъявны абу.

Юридической факт, мый лоө административной процедура заводитөм вылө, - тайө Юкөнса специалистөн учётной делө лөсьөдөм.

Административной действие збыльмөдөм вöсна кывкутысь мортөн лоө Юкөнса специалист.

Юкөнса специалист сетө:

- Шыёдчысьөн сетөм бизнес-план да инновационной проект опишитөм Коми Республикаса олөмө пöртысь власьт органө, кодлы индөма координируйтны да ладмөдны

уджсö лöсялана юкөнъясын (веськöдлан юкөнъясын) (водзö – олöмö пöртысь власьтлөн отраслевöй орган), медым сетны инновационнöй проект кузя отраслевöй кывкöртöд, а сідзжö независимöй экспертлы, медым сетны инновационнöй проект кузя экспертнöй кывкöртöд;

- юöр босьтöм могысь Коми Республикаса съöм овмöс министерствоö да Коми Республикаса Арбитражнöй ёрдö запросьяс сы йылысь, кызди Шыöдчысь лöсялö корöмьяслы, мый урчитöма «Коми Республика мутасын инновационнöй уджлы торъя формаяс сетан пöрадок да условияс йылысь» Коми Республикаса Правительстволөн 2008 во июль 7 лунся 167 №-а шубöмн.

Коми Республикаса съöм овмöс министерствосянь да Коми Республикаса Арбитражнöй ёрдсянь воöм юöрсö, отраслевöй да экспертнöй кывкöртöдьяссö (водзö – содтöд материальяс) индöны учётнöй делöб.

Административнöй действие збыльмöдан меддыр кадус оз вермы лоны 30 уджалан лунусь унджык, мый лыддысьсö учётнöй делö лöсьöдан кадпассянь да содтöд материальяс учётнöй делöб пуктан кадпасöдз.

Административнöй действиелөн помшубöм: учётнöй делöб содтöд материальяс пунктöм.

3.2. Документьяс видлалöм, лöсялöны-ö найö урчитöм корöмьяслы

Юридическöй факт, мый лöб подулөн, медым заводитны административнöй процедура, - тайö учётнöй делö лöсьöдöм ськöд содтöд материальяс пунктöмн (сэтшöм случай дырйи, кор эмöсь сьбкылдуньяс донъявны инновационнöй проектьяслысь лöсяланлунсö субсидия сетан урчитöм корöмьяслы).

Административнöй процедура збыльмöдöм вöсна кывкутысь чина мортөн лöб Юкөнса специалист.

Юкөнса специалист лöсьöдö да мöдöдö Министерство бердын инновационнöй уджлы государствосянь отсöг босьтöм вылö заявкаяс видлалöм кузя комиссияö (водзö – Комиссия) лöсьöдöм учётнöй делö ськöд содтöд материальяс пунктöмн (сэтшöм случай дырйи, кор эмöсь сьбкылдуньяс донъявны инновационнöй проектьяслысь лöсяланлунсö субсидия сетан урчитöм корöмьяслы).

Комиссия видлалö сетöм документьяссö да донъялö Шыöдчысьяслысь да набн сетöм документьяслысь государственнöй отсöг сетан условияслы лöсяланлунсö.

Комиссиялөн решение оформитсьö Сёрнигижöдн.

Процедура збыльмöдан меддыр кадус оз вермы лоны 10 уджалан лунусь унджык, мый лыддысьсö субсидия босьтны кöйысь Шыöдчысьяслысь реестр сöгласуйтан кадпассянь да Комиссияса заседаниелөн сёрнигижöд Комиссияса веськöдлысьöн да сэтчö пырысьясöн кырымалан кадпасöдз.

Административнöй процедуралөн помшубöм – Комиссияса веськöдлысьöн да сэтчö пырысьясöн Комиссияса заседаниелысь сёрнигижöд кырымалöм.

3.3. Шыöдчысьлы субсидия сетöм йылысь (сетöмын öткажитöм йылысь) решение дасьтöм

Юридическöй факт, мый лöб подулөн, медым заводитны административнöй процедура, - тайö Комиссияса веськöдлысьöн да сэтчö пырысьясöн Комиссияса заседаниелысь сёрнигижöд кырымалöм.

Административнöй действие збыльмöдöм вöсна кывкутысь чина мортөн лöб Юкөнса специалист.

Комиссиялөн сёрнигижод выло подуласьомён Министерство Сёрнигижод оформитан кадпассянь 10 уджалан лунён примитё Шыёдчысьлы субсидия сетём йылысь (сетёмын откажитём йылысь) решение.

Юкёнса специалист мөдөдө Шыёдчысьлы гижёмён уведомление сы серти примитём решение йылысь.

Административной действие збыльмөдан меддыр кадыс оз вермы лоны унджык 3 уджалан лунысь, мый лыддысьсё Шыёдчысьлы субсидия сетём йылысь (сетёмын откажитём йылысь) решение Министерствон примитан кадпассянь да Шыёдчысьлы гижёмён уведомление сы серти примитём решение йылысь мөдөдан кадпасөдз.

Административной процедуралөн помшуйом: Шыёдчысьлы сы серти примитём решение йылысь гижёмён уведомление мөдөдөм.

Административной действие збыльмөдан помшуйомсё гижёны бумага вылын.

3.4. Субсидия сетём да мынтём йылысь Шыёдчыськөд сёрнитчём кырымалём

Инновационной проект збыльмөдөм выло субсидия сетём йылысь Шыёдчыськөд сёрнитчём кырымалём да субсидия мынтём кузя административной процедураб пырбны татшөм административной действиеяс:

3.4.1. Субсидия сетём йылысь Шыёдчыськөд сёрнитчём кырымалём.

Юридической факт, мый лоё подулөн административной действие заводитчөмлы, - тайё Шыёдчысьлы субсидия сетём йылысь решение Министерствон примитём, а сіджө кор эмөсь юрнудысь чинё да юралысь бухгалтер чинё индём йылысь тшөктөдлөн копияяс (юридической кывкутысьяслы) (ас выло уджалысьяслы – кор эмөсь) да Шыёдчысьлөн тшөт реквизитьяс.

Административной действие збыльмөдөм вөсна кывкутысь чина мортөн лоё юкёнса специалист.

Юкёнса специалист дасьтё инновационной проект збыльмөдөм выло субсидия сетём йылысь Шыёдчыськөд сёрнитчём бала (водзё – сёрнитчём) да кырымөдө Шыёдчысьбс да министрөс, мый бёрын сёрнитчөмсё пасйё юкёнын сёрнитчөмьяс пасьялан небөгын.

Действие збыльмөдан меддыр кадыс оз вермы лоны 15 уджалан лунысь унджык, мый лыддысьсё Шыёдчысьлы субсидия сетём йылысь решение Министерствон примитан кадпассянь да министерствоё юрнудысь чинё да юралысь бухгалтер чинё индём йылысь тшөктөдлөн копияяс воан кадпассянь да Шыёдчысьлөн тшөт реквизитьяс воан кадпассянь (юридической кывкутысьяслы) (ас выло уджалысьяслы – кор эмөсь) да юкёнын сёрнитчөмьяс пасьялан небөгын сёрнитчөмсё пасьян кадпасөдз.

Административной действиелөн помшуйом: сёрнитчём, мый кырымалёны быд боксянь да пасйёны юкёнын сёрнитчөмьяс пасьялан небөгын.

3.4.2. Субсидия мынтём.

Юридической фактөн, мый лоё подулөн, медым заводитны административной действие, - тайё регистрируйтём сёрнитчём.

Юкёнса специалист сёрнитчём регистрируйтан лунё либё мөд луннас Министерстволөн бухгалтерской учёт юкөнё колана ногөн Шыёдчысьлөн тшөт выло субсидия вуджөдөм могысь сетё татшөм документьяс:

Шыёдчысьлы субсидия сетём йылысь Министерстволысь тшөктөд копия;
субсидия сетём йылысь сёрнитчём.

Административной действие збыльмөдан меддыр кадыс оз вермы лоны 5 уджалан лунысь унджык, мый лыддысьсё субсидия сетём йылысь сёрнитчём регистрируйтан кадпассянь да Шыёдчысьлөн тшөт выло субсидия вуджөдан кадпасөдз.

Решение примитан критерийөн лоё субсидия сетём йылысь регистрируйтём сёрнитчём.

Административной действие збыльмодан помшумсё пасйоны бумага вылын мынтысян документьясён.

4. Государственной услуга збыльмодом борся видзодан порадок да формаяс

4.1. Тайё Регламентлон положениясё да мукод нормативной правовой актё, кутшомьяс урчитоны государственной услуга збыльмодом дорё коромьяс, Министерстволон специалистьясён кутчысьом да найёс збыльмодом борся, а сідзжё кывкутысь йёзон решениеяс примитом борся быдлунья контроль нуёдо Коми Республикаса экономика совмодом кузя министрёс медводдза вежысь, коді курируйтё государственной услуга збыльмодомсё.

4.2. Государственной услуга збыльмодан тырвуйёлун да качество серти плановой прроверкаясё нуёдоны кварталнас отчыдысь, неплановой прроверкаясё нуёдоны коланлун серти.

4.3. Государственной услуга збыльмодигон примитом (вочом) решениеясысь да вочомторйысь (вочтомторйысь) гражданской служащойяс колана ногон кывкутёны законодательство серти.

4.4. Гражданалон, налон отувьяслон да организацияслон министр дорё шыёдчём дырйи вермасны котыртны комиссия сэтчё гражданаёс, общественной отувьяс да организацияяс петкодлысьясёс пыртёмон , медым государственной услуга збыльмодан тырвуйёлун да качество серти нуёдны неплановой прроверка.

5. Чина мортлон вочомтор (вочтомтор), а сідзжё государственной услуга збыльмодигон сыён примитом решение обжалуйтан порадок

5.1. Шыёдчысьлон эм право ёрдодз обжалуйтны государственной услуга збыльмодигон примитом (олёмё портом) вочомтор (вочтомтор) да решениеяс.

5.2. Ёрдодз обжалуйтны вермёны, кор государственной услугасё збыльмодёны оз качественнёя либё государственной услугасё оз збыльмодны.

5.3. Министерстою воём шыёдчём (норасьём) регистрируйтёсё Министерстволон контрольной да кадровой уджон веськёдланінса котыртан удж да контроль юкёнон Министерстоын примитом делопроизводстволон правилёяс серти да сылон воан лунё либё мод луннас сетсё Министерстволон контрольной да кадровой уджон веськёдланінса котыртан да контроль удж юкёнса начальниклы водзвыв видлалом вылё.

Министерстволон контрольной да кадровой уджон веськёдланінса котыртан да контроль удж юкёнса начальниклон уджалан график:

выльлун – четверг: 9.00-17.30 (пажын – 13.00-14.00);

пекнича: 9.00-16.00 (пажын – 13.00-14.00).

Шыёдчысьлысь водзвыв видлалом борын шыёдчёмсё (норасьёмсё) сетёны министрлы, коді примитё воём шыёдчём (норасьём) кузя служебной прроверка нуёдом йылысь решение, да индё кывкутысь мортёс служебной прроверка нуёдом да шыёдчём (норасьём) вылё вочакыв бала дасётм могысь.

5.4. Министерстволон уджалысьясён да чина йёзон тайё Регламентлысь положение торкалом йылысь юёрсё поэю модёдны электронной пошта пыр: (minek@rkomi.ru), а сідзжё юёртны 24-62-99 телефон пыр.

5.5. Шыёдчём (норасьём) видлаломын откажитом вылё тырвуйё подув лыддьёг:

5.5.1. Шыёдчёмын (норасьёмын) абу гижёма шыёдчысьлысь овсё, коді модёдо шыёдчёмсё, да пошта инпасё, мый серти колё сетны вочакыв;

5.5.2. Шыёдчөмын (норасьөмын) эмөс ёрччана либё увтыртана кывъяс, чина мортлөн, а сідзжё сълён семьяё пырысьяслөн олөмлы, дзоньвидзалунлы да эмбурлы грёзитөм;

5.5.3. Шыёдчөмсё (норасьөмсё) он вермы лыддыны;

5.5.4. Сэки, кор Шыёдчысълөн шыёдчөмын (норасьөмын) эм юалөм, мый вылө унаыс нин вөлі сетлөма гижөмөн вочакыв водзынджык мөдөдлөм шыёдчөмъяскөд йитөдын, да та дырйи шыёдчөмын (норасьөмын) оз вайөдсыны выль помкаяс да лөмторьяс.

5.6. Шыёдчөм (норасьөм) видлалөмын өткажитөм дырйи Шыёдчысьёс юөртөны гижөмөн өткажитан помкасё индөмөн.

5.7. Шыёдчысълөн эм право босьтны шыёдчөм (норасьөм) подулалөм да видлалөм вылө колана юөр да документьяс тайё Регламентлөн 2.2. юкөдув серти.

5.8. Шыёдчысълөн шыёдчөм (норасьөм) мөдөдсьё министрлы.

5.9. Шыёдчөм (норасьөм) видлавсьё гижөмөн шыёдчөм регистрируйтан лунсянь комын календарной лунөн.

5.10. Ёрдөз обжалуйтан помшуөмөн лөб шыёдчөмын (норасьөмын) индөм юалөмъяс серти гижөмөн вочакыв.

5.11. Вөчөмторсё (вөчтөмторсё) да решениеяссё, мый олөмө пөртөма да примитөма государственной услуга збыльмөдигөн, обжалуйтөм кузя шыёдчөм объективнөя да ас кадө видлалөм вөсна кывкутё Министерстволөн чина морт, коді кырымаліс шыёдчөм (норасьөм) вылө вочакыв.

5.12. Шыёдчысь вермас обжалуйтны государственной услуга збыльмөдигөн примитөм решениеяссё, а сідзжё чина йөзлыс вөчөмторсё да вөчтөмторсё өтувья юрисдикция ёрдын, Арбитражной ёрдын, Россия Федерацияса гражданской процессуальной законодательствоён, Россия Федерацияса арбитражной процессуальной законодательствоён урчитөм кадколастө.

Коми Республикаса республиканской бюджетясь инновационной удж нуөдысь субъектыяслы интеллектуальной удж да накөд өткодялөм индивидуализация средствояс государственной пасйөмысь да (либө) правовөя видзөмысь да (либө) инновационной удж нуөдысь субъектөн вөчөм индивидуализация средствояс да (либө) индивидуализация средствояс разработайтөм вылө рөскөд юкөн компенсация вылө субсидияс Коми Республикаса республиканской бюджетясь сетөм кузя государственной услуга збыльмөдан административной регламент дорө 1 №-а СОДТӨД

Государственной услуга босьтөм вылө колана документ

ЛЫДДЬӨГ

субсидия босьтөм вылө заявка;

котыртан документьяслөн копияяс (став вежсьөмөн да содтөдөн) оригиналсө петкөдлөмөн либө нотариальной эскөдөм копияяс – юридической кывкутысьяслы;

паспортысь став лист боклөн копияяс оригиналсө петкөдлөмөн либө нотариальной эскөдөм копияяс – торья йөзлы;

юридической кывкутысьяслөн өтувья государственной реестрө гижөд пыртөм йылысь эскөдан гижөдлөн копия, мый вөчөма заявка сетан кадпасөдз б төлысьысь абу водзджык, оригиналсө петкөдлөмөн либө нотариальной эскөдөм копия – юридической кывкутысьяслы;

ас вылө уджалысьяслөн өтувья государственной реестрө гижөд пыртөм йылысь эскөдан гижөдлөн копия, мый вөчөма заявка сетан кадпасөдз б төлысьысь абу водзджык, оригиналсө петкөдлөмөн либө нотариальной эскөдөм копия – ас вылө уджалысьяслы;

Россия Федерация мутасын олан места кузя торъя мортос вот органын учётö босытöм йылысь эскöдан гижöдлөн да государственной пенсионной страхование страховой эскöдан гижöдлөн копия оригиналсö петкöдлөмөн либö нотариальной эскöдöм копия – торъя йöзлы;

вот органлөн справка, мый Шыöдчысь сулалö вот учётын, став тшупöда бюджетясö да государственной небюджетной фондясö вот да мукöд быть мынтысьöм кузя сылөн нуюжалöм уджйöз абутомлун йылысь бöрья отчётной кадпас вылö;

öти төлысьысь унджык удждон кузя уджйöз абутомлун йылысь справка – юридической кывкутысьяслы да ас вылö уджалысьяслы (свободной формаөн, юридической кывкутысьлөн либö ас вылö уджалысьлөн кырымпасөн);

Министерствоөн урчитöм корöмьяс серти оформитöм инновационной проект опишитöм;

тайö Регламент дорö 2 №-а содтöд серти форма кузя субсидия ыдждалөн рöштшöт;

Шыöдчысьөн эскöдöм сёрнитчöмьяслөн копияяс организациякöд (морткöд), кодьяс (кодi) збыльмöдисны (збыльмöдис) интеллектуальной удж да накöд öткодьялöм индивидуализация средствояс государственной пасйöмын да (либö) правовой видзöмын да (либö) инновационной удж нуöдысь субъектөн вöчöм индивидуализация средствояс да (либö) индивидуализация средствояс разработайтöмын сопроводитан услуга, да документьяс, кодьяс лöбны рöскод вöчан подулөн;

Шыöдчысьөн эскöдöм документьяслөн копияяс, кутшöмьяс эскöдöны вöчöм рöскод мынтöмсö (банкөн эскöдöм мынтысян поручениеяслөн, кассöвöй документьяслөн, приём-передача актлөн да (либö) мукöд документлөн);

документ копияяс, кутшöмьяс эскöдöны оланпасөн видзан интеллектуальной удж да накöд öткодьялöм индивидуализация средствояс пасйöмсö.

Коми Республикаса республиканской бюджетысь инновационной удж нуöдысь субъектыяслы интеллектуальной удж да накöд öткодьялöм индивидуализация средствояс государственной пасйöмысь да (либö) правовой видзöмысь да (либö) инновационной удж нуöдысь субъектөн вöчöм индивидуализация средствояс да (либö) индивидуализация средствояс разработайтöм вылö рöскод юкөн компенсация вылö субсидияс Коми Республикаса республиканской бюджетысь сетöм кузя государственной услуга збыльмöдан административной регламент дорö 2 №-а СОДТÖД

Субсидия ыжда РÖШТШÖТ

_____ (инновационной удж нуöдысь субъектлөн тыр ним)

ВМП _____ р/сч _____.

Банк ним _____ БИК _____ кор.тшöт _____.

Инновационной удж нуöдысь субъектлөн шöр удж сикас _____.

ОКВЭД серти код _____

инновационной удж нуöдысь субъектыяслы интеллектуальной удж да накöд öткодьялöм индивидуализация средствояс государственной пасйöмысь да (либö) правовой видзöмысь да (либö) инновационной удж нуöдысь субъектөн вöчöм индивидуализация средствояс да (либö) индивидуализация средствояс разработайтöм вылö рöскод юкөн компенсируйтöм вылö _____

(инновационной проект ним)

1. Патентной, мукöд пошлинаысь (тарифысь) мынтысьöм вылö:

- 1) пошлина (тариф) сикас;
- 2) пошлинаысь (тарифысь) мынтысян кадпас;
- 3) пошлинаысь (тарифысь) мынтысян ыджда.

2. _____-кӧд ____№-а _____-сянь сёрнитчӧм серти.
(услуга поставщик ним)

Сёрнитчӧмлӧн мог _____.
_____ -сянь _____ -ӧдз кадколастӧ

- а) сёрнитчӧм кырымалан кадпас _____;
- б) сёрнитчӧм серти мынтысян кад _____;
- в) сёрнитчӧм серти мынтысян мында _____.

Субсидируйтан рӧскод ӧтувья мында	Сетан субсидия мында, %	Субсидия мында (1 графа x 2 графа)	Медыджыд субсидия, шайт
1	2	3	4
			80 000

Субсидия мында (3 либӧ 4 графаясысь медичӧт мында) _____ (шайт).

Инновационной удж нуӧдысь субъект _____ Прӧверитӧма:
_____ О.Н.В.
(кырымпас)

Юралысь бухгалтер _____ Коми Республикалӧн экономика
(юридической кывкutusьлӧн, ашӧр _____ сӧвмӧдан министерствоса юрнуӧдысь
уджалысьлӧн) _____ О.Н.В. _____ О.Н.В.
(кырымпас) (кырымпас)

Кадпас _____ Кадпас _____
П.М. _____ П.М. _____

Коми Республикаса республиканской бюджетысь
инновационной удж нуӧдысь субъектысьлы интеллектуальной
удж да накод ӧткодялӧм индивидуализация средствоса государственной
пасиӧмысь да (либӧ) правовой видзӧмысь да (либӧ) инновационной
удж нуӧдысь субъектӧн вӧчӧм индивидуализация средствоса да (либӧ)
индивидуализация средствоса разработайтӧм вылӧ рӧскод юкӧн
компенсация вылӧ субсидияса Коми Республикаса республиканской
бюджетысь сетӧм кузя государственной услуга збыльмӧдан
административной регламент дор
3 №-а СОДТОД

Коми Республикаса экономика сӧвмӧдан министерстволӧн инпас,
йитчан телефоньяс, Ӑтуввез-инпас йылысь

ЮӐРЪЯС

Коми Республикаса экономика сӧвмӧдан министерство.

Инпас: Интернациональной ул., 108 кер., Сыктывкар, Коми Республика, 167983.

Телефон: (8212) 21-45-08 (водзвезӧс).

Сайтлӧн инпас: <http://econom.rkomi.ru>

Коми Республикаса экономика сӧвмӧдан министерстволӧн уджаланног:

Выльлун, вторник 9.00-18.00
кост 13.00-14.00

пекнича: 9.00-17.00
кост 13.00-14.00

Государственной услуга збыльмодом кузя гражданагы консультация сетом выло телефоньяс: (8212) 24-28-59, 44-05-75.

Государственной услуга збыльмодом кузя консультация сетом могысь гражданаос примитом выло уджаланног:

вильлун – четверг:	10.00-17.00 кост 13.00-14.00
пекнича да праздникводзвывса луньяс:	10.00-13.00

Консультация сетом могысь гражданаос примитоны, а сидзжо Шыодчысьясянь шыодчомьяс да документьяс примитоны 403а кабинетын.

Коми Республика республиканской бюджетысь инновационной удж нуодысь субъектыясы интеллектуальной удж да накод откодялом индивидуализация средствояс государственной пасйомысь да (либ) правовья видзюмысь да (либ) инновационной удж нуодысь субъектон вочом индивидуализация средствояс да (либ) индивидуализация средствояс разработайтом выло рёскод юкон компенсация выло субсидияс Коми Республика республиканской бюджетысь сетом кузя государственной услуга збыльмодан административной регламент дорё 4 №-а СОДТОД

Государственной услуга сетан БЛОК-СХЕМА

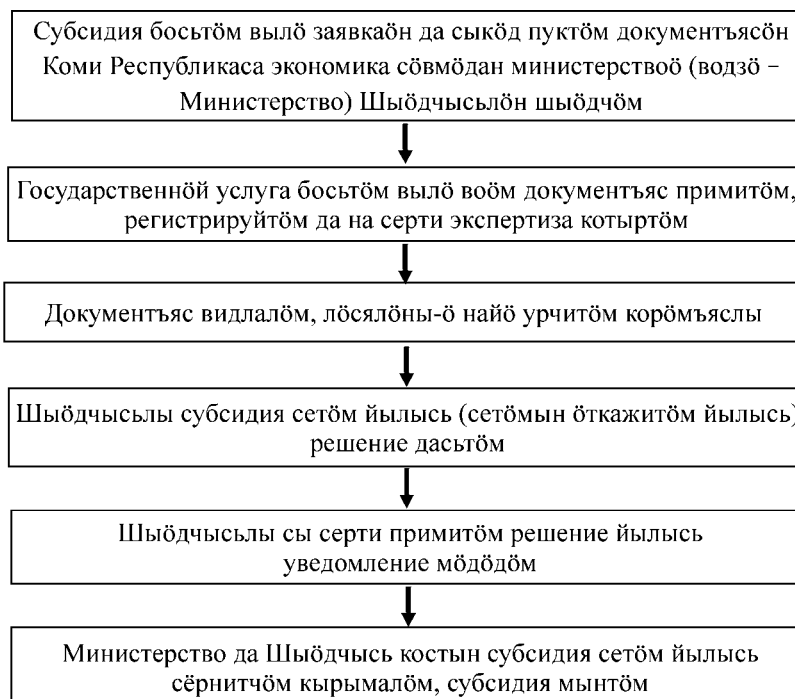

ВЫНСЬОДӢМА
Коми Республикаса
экономика сӧвмӧдан министерстволӧн
2009 во июнь 5 лунся 178 №-а тшӧктӧдӧн
(3 №-а СОДТӢД)

Коми Республикаса республиканскӧй бюджетсы
инновационнӧй удж нуӧдысь субъектыяслы инновационнӧй
проектясӧн выставкаясын, ярмангаясын, конференциясын да
мукӧд выставочно-ярмарочнӧй мероприятиесын участвуйтӧмысь
да петкӧдчӧмысь рӧскод юкӧн компенсация вылӧ субсидия
сетӧм кузя государственнӧй услуга збыльмӧдан
АДМИНИСТРАТИВНӧЙ РЕГЛАМЕНТ

I. Панас

1.1. Тайӧ Административнӧй регламентыс (водзӧ – Регламент) урчитӧ Коми Республикаса экономика сӧвмӧдан министерстволысь административнӧй процедураяс да административнӧй действиеяс олӧмӧ пӧртан кадколаст да сӧрсӧн-бӧрсӧн мунанног, Коми Республикаса республиканскӧй бюджетсы инновационнӧй удж нуӧдысь субъектыяслы инновационнӧй проектясӧн выставкаясын, ярмангаясын, конференциясын да мукӧд выставочно-ярмарочнӧй мероприятиесын участвуйтӧмысь да петкӧдчӧмысь рӧскод юкӧн компенсация вылӧ субсидия сетӧм кузя государственнӧй услуга (водзӧ – государственнӧй услуга) збыльмӧдигӧн сӧлӧн тэчаса юкӧдувьяс да чина йӧз костын ӧтувья уджалан пӧрадог.

1.2. Весыкыда государственнӧй услугасӧ сетӧ Коми Республикаса экономика сӧвмӧдан министерство (водзӧ – Министерство).

1.3. Государственнӧй услуга збыльмӧдсӧ со мый серти:

- «Коми Республика мутасын инновационнӧй уджлы государствосянь отсӧг йылысь» 2006 во ноябр 15 лунся 104-РЗ №-а Коми Республикаса Оланпас (Республика, 2006, ноябр 21 лун);

- лӧсялана финансӧвӧй во вылӧ Коми Республикаса республиканскӧй бюджет йылысь Коми Республикаса Оланпас;

- «Коми Республикаса экономика сӧвмӧдан министерство йылысь» Коми Республикаса Правительстволӧн 2005 во март 21 лунся 63 №-а шуӧм (Республика, 2005, март 31 лун);

- «Коми Республика мутасын инновационнӧй уджлы торья формаяс сетан пӧрадог да условияс йылысь» Коми Республикаса Правительстволӧн 2008 во июль 7 лунся 167 №-а шуӧм (Республика, 2008, июль 29 лун).

1.4. Государственнӧй услуга збыльмӧдан помшуймӧн лӧ:

- инновационнӧй удж субъектлы субсидия сетӧм;

- инновационнӧй удж субъектлы субсидия сетӧмын ӧткажитӧм.

Юридическӧй факт, мый бӧрын дугдӧны сетны государственнӧй услуга – тайӧ:

- субсидия сетӧм йылысь сӧрнитчӧм кырымалӧм;

- субсидия сетӧмын ӧткажитӧм йылысь Министерстволӧн решение примитӧм.

1.5. Государственнӧй услуга босьтысясӧн лӧсны юридическӧй кывкутысяс (государственнӧй (муниципальнӧй) учреждениес кындзи), ас вылӧ уджалысяс, торья йӧз – тӧвар, уджыяс вӧчысяс, услуга сетысяс, кодьясӧс регистрируйтӧма Коми Республика мутасын, кодьяс лӧсны «Коми Республика мутасын инновационнӧй уджлы государствосянь отсӧг йылысь» Коми Республикаса Оланпас серти инновационнӧй удж субъектыяслы да кодьяс лӧсялӧны «Коми Республика мутасын инновационнӧй уджлы государствосянь торья отсӧг форма сетан пӧрадог да условияс йылысь» Коми Респуб-

бликаса Правительстволон 2008 во июль 7 лунся 167 №-а шуомон урчитом условиеяслы да коромьяслы (водзо – Шыодчысяс).

Государственной услуга босьтом могысь Министерстооо шыодчом дырйи Шыодчысяслон нимсянь вермасны лоны торъя йоз да юридической кывкутысяс, кодьяслон Россия Федерацияса законодательство серти эм право либо кодьясбе Россия Федерацияса законодательствоон урчитом порадок серти лобны шыодчысясон да налы индома лосялана уджмогыас.

2. Государственной услуга збыльмодан порадок дорё коромьяс

Государственной услуга сетсьо шыодчысяслы дон босьттог.

Государственной услуга збыльмодом могысь Шыодчысь сето Министерстооо документьяс тайо Регламент дорё 1 №-а содтод серти.

Документьяссо Шыодчысь сето ачыс либо доверенной морт пыр, либо пошта да абу пошта организациясон корреспонденция вайом кузя гражданско-правовой сяма сёрнитчом серти.

2.1. Государственной услуга збыльмодан правилояс йылысь юртан порадок

2.1.1. Государственной услуга збыльмодан правилояс йылысь юорыс сетсьо:

- веськыда Министерстооин;
- телефон пыр;
- Отуввезын юортомон;
- Шыодчысьлон гижомон шыодчомьяс серти.

2.1.2. Министерстволон инпас, справкаяс да консультацияяс выло телефоньяс, Отуввез-сайт йылысь юортсьо тайо Регламент дорё 3 №-а содтодын.

2.1.3. Министерстволон уджалан график (режим) йылысь юортсьо тайо Регламент дорё 3 №-а содтодын, а сиджбо юортсьо справкаяс да консультацияяс выло телефоньяс пыр да Министерстволон Отуввез-сайтын.

2.1.4. Шыодчысяслон гижомон шыодчомьяс серти вочаквийыс мододсьо пошта пыр шыодчысьлон инпас серти гижомон шыодчом воан лунсянь комын лунысь оз дырджык мысти.

2.1.5. Шыодчысьлон телефон звонкьяс да шыодчомьяс выло вочавидзигон Министерстволон специалистьяслы быть колё кором запрос серти сетны татшом юаломьяс кузя юор:

- воан номер, мыйон пасйома Министерстволон делопроизводство системаын государственной услуга збыльмодом кузя запросьяссо;
- государственной услуга збыльмодом кузя нормативной правовой актьяс (нормативной акт ним, номер, примитан кадпас);
- государственной услуга збыльмодом кузя Министерстволон Отуввез-сайтын юортанин;
- государственной услуга збыльмодан правилояс йылысь мукод юор.

2.1.5. Кор Шыодчысь Министерстооо шыодчо телефон пыр государственной услуга збыльмодан порадок йылысь юор босьтом могысь, шыодчысяслы вочавидзысь специалистлы, кодй кывкуто государственной услуга збыльмодомысь, колё висьтавыны ассыс ов, ним, вич.

Телефон пыр сёрнитигон специалистлы колё сёрнитны сточа, оз позь сёрнитны мукод орчча йозкод да дугдывыны сёрнитны мод аппарат выло звонитом понда.

2.1.6. Министерстволон Отуввез-сайтё пыртёны:

- законодательной да мукод нормативной правовой акт текстяс, кытчö пырöны государственной услуга збыльмөдөмсö урчитысь нормаяс;
- тайö Регламентсö;
- Министерстволысь инпас, уджалан график (режим), телефон номерьяс.

2.2. Государственной услуга збыльмөдан кадколаст

2.2.1. Государственной услуга збыльмөдан кадколастö öтлабдöны государственной услуга збыльмөдигөн лоом торья административной процедуралясьсь öтвүтöм кад да сийö оз вермы лоны унджык:

- государственной услуга босытöм вылö воём документьяс примитöм, регистрируйтöм да на серти экспертиза нуөдöм юкöнын – 32 уджалан лунысь;
- урчитöм корöмьяслы лöсялöм вылö документьяс видлалöм юкöнын – 10 уджалан лунысь;
- шыөдчысьлы субсидия сетöм йылысь (сетöмын öткажитöм йылысь) решение дасытöм юкöнын – 13 уджалан лунысь;
- субсидия сетöм да субсидия мынтöм йылысь Шыөдчыськөд сёрнитчöм кырымалöм юкöнын – 20 уджалан лунысь.

2.2.2. Быд Шыөдчысьсö примитны колö 40 минутысь оз дырджык. Шыөдчысьясөн документьяс сетöм дырйи öчередын виччысян кадыс оз вермы лоны 40 минутысь дырджык.

2.2.3. Государственной услуга збыльмөдигөн административной процедура лыддьөгсö да найöс олөмö портан меддыр кадсö индöма тайö Регламентлөн 3 юкöдын.

2.3. Государственной услуга збыльмөдöмын öткажитöм вылö, государственной услуга кутшöмкö кад збыльмөдны дугдылöм вылö подуе лыддьөг

Государственной услуга öткажитöмын подулөн лоö:

- Шыөдчысьсөн тайö Регламентлөн 2 пунктлысь корöмьяс торкалөмөн документьяс сетöм;
- Шыөдчысьлөн заявка корöм йылысь ходатайство воём;
- сэтшöмтор адзöм, мый сетöма абу збыль юөр да документьяс либö торкөма государственной услуга збыльмөдан условияяс.

Государственной услуга кутшöмкö кад збыльмөдны дугдылөм вылö подулөн лоö сэтшöмтор, мый колö стöчмөдны Шыөдчысьсөн сетöм юөрсö.

2.4. Государственной услуга збыльмөдан местаяс дорö корöмьяс

Министерство зданиеö шөр пыранин весьтын колö öшөдны юөртан табличка (вывеска), кытчö гижöма Министерство зданиеö волöм йылысь юөр.

Юөртöм вылö местаясö, мый индöма Шыөдчысьясöс юөртан материальясөн төдмөдөм могысь, öшөдöны юөртан стендыяс.

Виччысян местаяссö колö могмөдны шыөдчысьяслы бур условияясөн да специалистьяслы удж вылö лöсялана условияясөн. Документьяс сетöм вылö öчередын виччысян местаясö сувтөдöны улöсьяс.

Шыөдчысьясöс примитан кабинетсö могмөдöны юөртан табличкаясөн (вывескаясөн) кабинетлысь номерсö индөмөн; государственной услуга збыльмөдöмын участвуйтысь Министерствоса специалистьяслөн овьяс, нимьяс, вичьяс (водзö – Министерствоса специалистьяс).

Министерствоса специалистьяслөн уджалан местаяс могмөдсьöны государственной услуга збыльмөдөм вылö колана оборудованиеөн (компьютерьясөн, электронно-

вычислительной техникаон, электронноя юортан средствоясон, связь средствоясон, тшотш Отуввезон, оргтехникаон), канцелярской колуйон, юортан да справочной материалъясон, наглядной юорон, газет-журналон, улосъясон да пызанъясон.

3. Административной процедураяс

Государственной услуга збыльмодигон портсёны олём татшом административной процедураяс:

- примитоны, регистрируйтоны государственной услуга босътом могысь воом документъяс да котыртоны на серти экспертиза;
- видлалоны документъяссо, лосялоны-о найо урчитом коромъяслы;
- дасътоны Шыодчысьлы сетом йылысь (сетомын откажитом йылысь) решение;
- кырымалоны Шыодчыськод субсидия сетом да субсидия мынтотм йылысь сёрнитчотм.

Государственной услуга збыльмодан блок-схемасо вайодома тайо Регламент дорб 4 №-а содтодын.

3.1. Государственной услуга босътом могысь воом документъяс примитом, регистрируйтотм да налысь экспертиза котыртотм

Инновационной проект примитом, регистрируйтотм да налысь экспертиза котыртотм кузя административной процедураб пыроны татшом административной действиеяс:

3.1.1. Государственной услуга босътом могысь документъяс примитом да регистрируйтотм.

Юридической факт, мый лоб подулон административной действие заводитом выло, - тайо шыодчысянь (сийос петкодлысянь) Министерство документъяс воом.

Государственной услуга босътом выло документъяс примитан да регистрируйтотм медыр кадас оз вермы лоны унджык 2 уджалан лунысь, мый лыддысьсо Шыодчысянь документъяс воан кадасянь да кадасодз, кор Юконса специалист лосьодо учётной дело, кони коло видзны Шыодчысянь воом документъяс.

Документъяссо пасйоны Министерстволон контрольной да кадровой уджон веськодлананса котыртан да контроль удж юкёнын Министерстоын примитом делопроизводстволон правилояс серти да сылон воан луно либо мод луннас сетоны Министерстволон научной, инновационной да ортсы экономической удж юкёно (водзо – Юкён).

Юкёно воом документъяссо пасйо Юконса специалист Государственной услуга босътысьяслысь учёт нуодан журналын (водзо – Учёт нуодан журнал) гижомон да дорвыв номер пуктомон.

Учёт нуодан журналсо коло вурны, нумеруйтны да эскодны Министерстволон печатьон.

Сэтшом случай дырйи, кор документъяс оз лосявны тайо Регламентлон 2 пунктлы да (либо) найос абу колана ногон оформитома, кор документъяс тшыкмабсь, мый вёсна найос оз позь гогорвоны, кор эмось гогорвототмторъяс да противоречиеяс, сэки Юконса специалист юортотм та йылысь аслыс Шыодчысьлы либо телефон пыр, либо электронной почта пыр, либо письмомон документъяс лосьодом йылысь вэйдомон.

Государственной услуга босътом выло документъяс сетысь быд Шыодчысь серти лосьодоны учётной дело, кони видзоны шыодчысянь воом документъяссо.

Учётной делолы сетоны учёт нуодан журналын дорвыв номерлы лосялана номер.

Административной действиелон помшотм – лосьодом учётной дело.

3.1.2. Инновационной проектъяс серти экспертиза котыртём (сэтшём случай дырйи, кор эмось съкыдлунъяс донъявны инновационной проектъяслысь лёсяланлунсё субсидия сетан урчитём корёмъяслы).

Административной действие заводитём выло подулён лоё сійё, мый субсидия сетан урчитём корёмъяслы индём инновационной проектъяслысь лёсяланлунсё позянлуныс стёча донъявны абу.

Юридической факт, мый лоё административной процедура заводитём выло, - тайё юкёнса специалистён учётной делё лёсьбодём.

Административной действие збыльмодём вёсна кывкутысь чина мортён лоё Юкёнса специалист.

Юкёнса специалист сетё:

- Шыёдчысьён сетём бизнес-план да инновационной проект опишитём Коми Республикаса олёмё пёртысь власьт органё, кодлы индёма координируйтны да ладмодны уджсё лёсялана юкөнъясын (веськөдлан юкөнъясын) (водзё – олёмё пёртысь власьтлөн отраслевой орган), медым сетны инновационной проект кузя отраслевой кывкөртёд, а сідзжё независимой экспертлы, медым сетны инновационной проект кузя экспертной кывкөртёд;

- юбр босьтём могысь Коми Республикаса съём овмёс министерствоё да Коми Республикаса Арбитражной ёрдё запросьяс сы йылысь, кызди Шыёдчысь лёсялё корёмъяслы, мый урчитёма «Коми Республика мутасын инновационной уджлы торъя формаяс сетан пёрадок да условияс йылысь» Коми Республикаса Правительстволён 2008 во июль 7 лунся 167 №-а шубёмён.

Коми Республикаса съём овмёс министерствосянь да Коми Республикаса Арбитражной ёрдсянь воём юбрсё, отраслевой да экспертной кывкөртөдьяссё (водзё – содтөд материалъяс) индёны учётной делёб.

Административной действие збыльмөдан меддыр кадыс оз вермы лоны 30 уджалан лунысь унджык, мый лыддысьсё учётной делё лёсьбөдан кадпассянь да содтөд материалъяс учётной делёб пуктан кадпасөдз.

Административной действиелён помшубём: учётной делёб содтөд материалъяс пуктём.

3.2. Документъяс видлалём, лёсялёны-ё найё урчитём корёмъяслы

Юридической факт, мый лоё подулён, медым заводитны административной процедура, - тайё учётной делё лёсьбодём ськөд содтөд материалъяс пуктёмён (сэтшём случай дырйи, кор эмось съкыдлунъяс донъявны инновационной проектъяслысь лёсяланлунсё субсидия сетан урчитём корёмъяслы).

Административной процедура збыльмөдём вёсна кывкутысь чина мортён лоё Юкёнса специалист.

Юкёнса специалист лёсьбөдө да мөдөдө Министерство бердын инновационной уджлы государствосянь отсөг босьтём выло заявкаяс видлалём кузя комиссияё (водзё – Комиссия) лёсьбөдём учётной делё ськөд содтөд материалъяс пуктёмён (сэтшём случай дырйи, кор эмось съкыдлунъяс донъявны инновационной проектъяслысь лёсяланлунсё субсидия сетан урчитём корёмъяслы).

Комиссия видлалё сетём документъяссё да донъялө Шыёдчысьяслысь да набн сетём документъяслысь государственной отсөг сетан условияслы лёсяланлунсё.

Комиссиялөн решение оформитсё Сёрнигижөдөн.

Процедура збыльмөдан меддыр кадыс оз вермы лоны 10 уджалан лунысь унджык, мый лыддысьсё субсидия босьтны кёсийсь Шыёдчысьяслысь реестр сөгласуйтан кадпассянь да Комиссияса заседаниелысь сёрнигижөд Комиссияса веськөдлысьён да сэтчө пырысьясон кырымалан кадпасөдз.

Административной процедуралон помшум – Комиссияса веськөдлысьон да сэтчө пырысьясон Комиссияса заседаниелысь сёрнигжөд кырымалом.

3.3. Шыөдчысьлы субсидия сетом йылысь (сетомын откажитом йылысь) решение дасьтом

Юридической факт, мый лоө подулон, медым заводитны административной процедура, - тайо Комиссияса веськөдлысьон да сэтчө пырысьясон Комиссияса заседаниелысь сёрнигжөд кырымалом.

Административной действие збыльмөдөм вөсна кывкутысь чина мортон лоө Юкөнса специалист.

Комиссиялон сёрнигжөд выло подулаьомон Министерство Сёрнигжөд оформитан кадпасьянь 10 уджалан лунон примито Шыөдчысьлы субсидия сетом йылысь (сетомын откажитом йылысь) решение.

Юкөнса специалист мөдөдө Шыөдчысьлы гижомон уведомление сы серти примитом решение йылысь.

Административной действие збыльмөдан меддыр кадыс оз вермы лоны унджык 3 уджалан лунысь, мый лыддысьсө Шыөдчысьлы субсидия сетом йылысь (сетомын откажитом йылысь) решение Министерстоон примитан кадпасьянь да Шыөдчысьлы гижомон уведомление сы серти примитом решение йылысь мөдөдан кадпасөдз.

Административной процедуралон помшум: Шыөдчысьлы сы серти примитом решение йылысь гижомон уведомление мөдөдөм.

Административной действие збыльмөдан помшумсө гижоны бумага вылын.

3.4. Субсидия сетом да мынтөм йылысь Шыөдчыськөд сёрнитчөм кырымалом

Инновационной проект збыльмөдөм выло субсидия сетом йылысь Шыөдчыськөд сёрнитчөм кырымалом да субсидия мынтөм куза административной процедураа пыроны татшом административной действиеяс:

3.4.1. Субсидия сетом йылысь Шыөдчыськөд сёрнитчөм кырымалом.

Юридической факт, мый лоө подулон административной действие заводитчөмлы, - тайо Шыөдчысьлы субсидия сетом йылысь решение Министерстоон примитом, а сіджө кор эмөсь юрнуөдысь чинө да юралысь бухгалтер чинө индом йылысь тшөктөдлөн копияяс (юридической кывкутысьяслы) (ас выло уджалысьяслы – кор эмөсь) да Шыөдчысьлон тшөт реквизитьяс.

Административной действие збыльмөдөм вөсна кывкутысь чина мортон лоө юкөнса специалист.

Юкөнса специалист дасьтө инновационной проект збыльмөдөм выло субсидия сетом йылысь Шыөдчыськөд сёрнитчөм бала (водзө – сёрнитчөм) да кырымөдө Шыөдчысьсө да министрөс, мый бөрын сёрнитчөмсө пасйө юкөнын сёрнитчөмьяс пасьялан небөгын.

Действие збыльмөдан меддыр кадыс оз вермы лоны 15 уджалан лунысь унджык, мый лыддысьсө Шыөдчысьлы субсидия сетом йылысь решение Министерстоон примитан кадпасьянь да министерствоө юрнуөдысь чинө да юралысь бухгалтер чинө индом йылысь тшөктөдлөн копияяс воан кадпасьянь да Шыөдчысьлон тшөт реквизитьяс воан кадпасьянь (юридической кывкутысьяслы) (ас выло уджалысьяслы – кор эмөсь) да юкөнын сёрнитчөмьяс пасьялан небөгын сёрнитчөмсө пасьян кадпасөдз.

Административной действиелон помшум: сёрнитчөм, мый кырымалоны быд бокаянь да пасйоны юкөнын сёрнитчөмьяс пасьялан небөгын.

3.2. Субсидия мынтөм.

Юридическӧй факт, мый лоӧ подулӧн, медым заводитны административнӧй действе, - сӧйӧ, мый регистрируйтӧма сӧрнитчӧм.

Юкӧнса специалист сӧрнитчӧм регистрируйтан лунӧ либӧ мӧд луннас Министерстволӧн бухгалтерскӧй учёт юкӧнӧ колана ногӧн Шыӧдчыслӧн тшӧт вылӧ субсидия вуджӧдӧм могысь сетӧ татшӧм документъяс:

Шыӧдчыслы субсидия сетӧм йылысь Министерстволӧн тшӧктӧд копия;
субсидия сетӧм йылысь сӧрнитчӧм.

Административнӧй действие збыльмӧдан меддыр кадыс оз вермы лоны 5 уджалан лунысь унджык, мый лыддыссьӧ субсидия сетӧм йылысь сӧрнитчӧм регистрируйтан кадпассянь да Шыӧдчыслӧн тшӧт вылӧ субсидия вуджӧдан кадпасӧдз.

Решение примитан критерийӧн лоӧ субсидия сетӧм йылысь регистрируйтӧм сӧрнитчӧм.

Административнӧй действие збыльмӧдан помшубӧмсӧ пасйӧны бумага вылын мынтысян документъясӧн.

4. Государственной услуга збыльмӧдӧм бӧрся виджӧдан пӧрадок да формаяс

4.1. Тайӧ Регламентлӧн положениеясӧ да мукӧд нормативнӧй правовӧй актӧ, кутшӧмъяс урчитӧны государственной услуга збыльмӧдӧм дорӧ корӧмьяс, Министерстволӧн специалистъясӧн кутчысьӧм да найӧс збыльмӧдӧм бӧрся, а сӧдзжӧ кывкутысь йӧзӧн решениеяс примитӧм бӧрся быдлуныя контроль нуӧдӧ Коми Республикаса экономика сӧвмӧдӧм кузя министрӧс медводдза вежысь, кодӧ курируйтӧ государственной услуга збыльмӧдӧмсӧ.

4.2. Государственной услуга збыльмӧдан тырвыйӧлун да качество серти планӧвой прӧверкаяссӧ нуӧдӧны кварталнас ӧтчдысь, непланӧвой прӧверкаяссӧ нуӧдӧны коланлун серти.

4.3. Государственной услуга збыльмӧдӧгӧн примитӧм (вӧчӧм) решениеясысь да вӧчӧмторйысь (вӧчӧмторйысь) гражданскӧй служащӧйяс колана ногӧн кывкутӧны законодательство серти.

4.4. Гражданалӧн, налӧн ӧтувьяслӧн да организацияслӧн министр дорӧ шыӧдчӧм дырйи вермасны котыртны комиссия сэтчӧ гражданаӧс, общественной ӧтувьяс да организацияяс петкӧдлысьясӧс пыртӧмӧн, медым государственной услуга збыльмӧдан тырвыйӧлун да качество серти нуӧдны непланӧвой прӧверка.

5. Чина мортлӧн вӧчӧмтор (вӧчӧмтор), а сӧдзжӧ государственной услуга збыльмӧдӧгӧн сыӧн примитӧм решение обжалуйтан пӧрадок

5.1. Шыӧдчыслӧн эм право ӧрдӧдз обжалуйтны государственной услуга збыльмӧдӧгӧн примитӧм (олӧмӧ пӧртӧм) вӧчӧмтор (вӧчӧмтор) да решениеяс.

5.2. Ӑрдӧдз обжалуйтны вермӧны, кор Государственной услугасӧ збыльмӧдӧны оз качественнӧя либӧ государственной услугасӧ оз збыльмӧдны.

5.3. Министерство воӧм шыӧдчӧм (норасьӧм) регистрируйтсӧ Министерстволӧн контрольной да кадрӧвой уджӧн веськӧдланӧнса котыртан удж да контроль юкӧнӧн Министерствойн примитӧм делопроизводстволӧн правилӧяс серти да сылӧн воан лунӧ либӧ мӧд луннас сетсӧ Министерстволӧн контрольной да кадрӧвой уджӧн веськӧдланӧнса котыртан да контроль удж юкӧнса начальниклы водзвыв видлалӧм вылӧ.

Министерстволӧн контрольной да кадрӧвой уджӧн веськӧдланӧнса котыртан да контроль удж юкӧнса начальниклӧн уджалан график:

выльлун – четверг: 9.00-17.30 (пажын – 13.00-14.00);
пекнича: 9.00-16.00 (пажын – 13.00-14.00).

Шыёдчысьлысь водзвыв видлалом бõрын шыёдчõмсõ (норасьõмсõ) сетõны министрлы, кодõ примитõ воõм шыёдчõм (норасьõм) кузя служебнõй прõверка нуõдõм йылысь решение, да индõ кывкутысь мортõс служебнõй прõверка нуõдõм да шыёдчõм (норасьõм) вылõ вочакыв бала дасьтõм могысь.

5.4. Министерстволõн уджалысьясõн да чина йõзõн тайõ Регламентлысь положение торкалом йылысь юõрсõ позьõ мõдõдны электроннõй пошта пыр: (minek@rkomi.ru), а сдзжõ юõртны 24-62-99 телефон пыр.

5.5. Шыёдчõм (норасьõм) видлалõмын õткажитõм вылõ тырвуйõ подув лыддьõг:

5.5.1. Шыёдчõмын (норасьõмын) абу гижõма Шыёдчысьлысь овсõ, кодõ мõдõдõ шыёдчõмсõ, да пошта инпассõ, мый серти колõ сетны вочакыв;

5.5.2. Шыёдчõмын (норасьõмын) эмõсь ёрччана либõ увтыртана кывьяс, чина мортлõн, а сдзжõ сылõн семьяõ пырысьяслõн олõмлы, дзоньвидзалунлы да эмбурлы грõзитõм;

5.5.3. Шыёдчõмсõ (норасьõмсõ) он вермы лыддьыны;

5.5.4. Сэки, кор Шыёдчысьлõн шыёдчõмын (норасьõмын) эм юалõм, мый вылõ унаысь нин вõлõ сетлõма гижõмõн вочакыв водзынджык мõдõдлõм шыёдчõмьяскõд йитõдын, да та дырйи шыёдчõмын (норасьõмын) оз вайõдсыны выль помкаяс да лõбмторьяс.

5.6. Шыёдчõм (норасьõм) видлалõмын õткажитõм дырйи Шыёдчысьõс юõртõны гижõмõн õткажитан помкасõ индõмõн.

5.7. Шыёдчысьлõн эм право босьтны шыёдчõм (норасьõм) подулалõм да видлалõм вылõ колана юõр да документьяс тайõ Регламентлõн 2.2. юкõдув серти.

5.8. Шыёдчысьлõн шыёдчõм (норасьõм) мõдõдсьõ министрлы.

5.9. Шыёдчõм (норасьõм) видлавсьõ гижõмõн шыёдчõм регистрируйтан лунсянь комын календарнõй лунõн.

5.10. Ёрдõдз обжалуйтан помшуйтõм лõб шыёдчõмын (норасьõмын) индõм юалõмьяс серти гижõмõн вочакыв.

5.11. Вõчõмторсõ (вõчтõмторсõ) да решениеяссõ, мый олõмõ пõртõма да примитõма государственнõй услуга збыльмõдгõн, обжалуйтõм кузя шыёдчõм объективнõя да ас кадõ видлалõм вõсна кывкутõ Министерстволõн чина морт, кодõ кырымалис шыёдчõм (норасьõм) вылõ вочакыв.

5.12. Шыёдчысь вермас обжалуйтны государственнõй услуга збыльмõдгõн примитõм решениеяссõ, а сдзжõ чина йõзлысь вõчõмторсõ да вõчтõмторсõ õтувья юрисдикция ёрдын, Арбитражнõй ёрдын, Россия Федерацияса гражданскõй процессуальнõй законодательствõн, Россия Федерацияса арбитражнõй процессуальнõй законодательствõн урчитõм кадколастõ.

Коми Республикаса республиканскõй бюджетысь инновационнõй удж нуодысь субъектыяслы инновационнõй проектьясõн выставкаясн, ярмангаясын, конференциясын да мукõд выставочно-ярмарочнõй мероприятияен участвуйтõмысь да петкõдчõмысь рõскод юкõн компенсация вылõ субсидия сетõм кузя государственнõй услуга збыльмõдан административнõй регламент дорõ
1 №-а СОДТõД

Государственнõй услуга босьтõм вылõ колана документ

ЛЫДДЬõГ

субсидия босьтõм вылõ заявка;

котырган документьяслõн копияяс (став вежсьõмõн да содтõдõн) оригиналсõ петкõдлõмõн либõ нотариальнõя эскõдõм копияяс – юридическõй кывкутысьяслы;

паспортысь став лист боклõн копияяс оригиналсõ петкõдлõмõн либõ нотариальнõя эскõдõм копияяс – торья йõзлы;

юридическӱ кывкутысьяслӧн ӧтувья государственнӱ реестрӧ гижӧд пыртӧм йылысь эскӧдан гижӧдлӧн копия, мый вӧчӧма заявка сетан кадпасӧдз б тӧлысьысь абу водзджык, оригиналсӧ петкӧдлӧмӧн либӧ нотариальнӱ эскӧдӧм копия – юридическӱ кывкутысьяслы;

ас вылӧ уджалысьяслӧн ӧтувья государственнӱ реестрӧ гижӧд пыртӧм йылысь эскӧдан гижӧдлӧн копия, мый вӧчӧма заявка сетан кадпасӧдз б тӧлысьысь абу водзджык, оригиналсӧ петкӧдлӧмӧн либӧ нотариальнӱ эскӧдӧм копия – ас вылӧ уджалысьяслы;

Россия Федерация мутасын олан места кузя торъя мортӧс вот органын учётӧ босьтӧм йылысь эскӧдан гижӧдлӧн да государственнӱ пенсионӱ страхование страховӱ эскӧдан гижӧдлӧн копия оригиналсӧ петкӧдлӧмӧн либӧ нотариальнӱ эскӧдӧм копия – торъя йӧзлы;

вот органлӧн справка, мый Шыӧдчысь сулалӧ вот учётын, став тшупӧда бюджетьясӧ да государственнӱ небюджетнӱ фондьясӧ вот да мукӧд быть мынтысьӧм кузя сылӧн нюжалӧм уджйӧз абутӧмлун йылысь бӧръя отчетнӱ кадпас вылӧ;

ӧти тӧлысьысь унджык удждон кузя уджйӧз абутӧмлун йылысь справка – юридическӱ кывкутысьяслы да ас вылӧ уджалысьяслы (свободнӱ формаӧн, юридическӱ кывкутысьлӧн либӧ ас вылӧ уджалысьлӧн кырымпасӧн);

Министерствоӧн урчитӧм корӧмьяс серти оформитӧм инновационнӱ проект опишитӧм;

тайӧ Регламент дорӧ 2 №-а содтӧд серти форма кузя субсидия ыдждалӧн рӧштшӧт;

Шыӧдчысьӧн эскӧдӧм документьяслӧн копияяс, кутшӧмьяс эскӧдӧны выставкаясын да ярмангаясын участвуйтӧмсӧ да рӧскод вӧчӧм вылӧ подулӧн лӧм документьяс;

Шыӧдчысьӧн эскӧдӧм документьяслӧн копияяс, кутшӧмьяс эскӧдӧны выставкаясын да ярмангаясын участвуйтӧмкӧд да инновационнӱ проектьяс петкӧдлӧмкӧд вӧчӧм рӧскодсӧ (банкӧн эскӧдӧм мынтысян поручениеяслӧн, кассӧвӱ документьяслӧн, ӧтувья экспозиция вылӧ выставка плӧщадь кӧртымӧ босьган сӧрнитчӧмӧ пайӧн мынтысян мында йылысь документьяслӧн, приём-передача актлӧн да (либӧ) мукӧд документлӧн).

Коми Республикаса республиканскӱ бюджетясы
инновационнӱ удж нуӧдысь субъектьяслы инновационнӱ
проектъясӧн выставкаясын, ярмангаясын, конференциясын
да мукӧд выставочно-ярмарочнӱ мероприятиен участвуйтӧмысь
да петкӧдчӧмысь рӧскод юкӧн компенсация вылӧ субсидия
сетӧм кузя государственнӱ услуга збыльмӧдан
административнӱ регламент дорӧ
2 №-а СОДТӧД

Субсидия ыджда РӖШТШӖТ

(инновационнӱ удж нуӧдысь субъектлӧн тыр ним)

ВМП _____ р/сч _____.
Банк ним _____ БИК _____ кор.тшӧт _____.
Инновационнӱ удж нуӧдысь субъектлӧн шӧр удж сикас _____

ОКВЭД серти код _____,
Инновационнӱ проект збыльмӧдигӧн лӧм рӧскод юкӧн компенсируйтӧм вылӧ

(инновационнӱ проект ним)

-ЫН

(выставка да ярманга мероприятие ним)

_____ -кӧд _____ №-а _____ -сянь сёрнитчӧм серти.

(услуга поставщик ним)

Сёрнитчӧмлӧн мӧг _____.

_____ -сянь _____ -ӧдз кадколастӧ

а) сёрнитчӧм кырымалан кадпас _____;

б) сёрнитчӧм серти мынтысян кад _____;

в) сёрнитчӧм серти мынтысян мында _____.

Субсидируйтан рӧскӧд ӧтувья мында	Сетан субсидия мында (пай)	Субсидия мында (1 графа x 2 графа)	Медыджыд субсидия, шайт
1	2	3	4
			40 000

Субсидия мында (3 либӧ 4 графаясысь медичӧт мында) _____ (шайт)

Инновационной удж нуӧдысь субъект

Прӧверитӧма:

_____ О.Н.В.

(кырымпас)

Юралысь бухгалтер

(юридической кывкутысьлӧн, асшӧр

уджалысьлӧн)

Коми Республикалӧн экономика сӧвмӧдан
министерствоса юрнуӧдысь

_____ О.Н.В.

_____ О.Н.В.

(кырымпас)

(кырымпас)

Кадпас _____

П.М.

Кадпас _____

П.М.

Коми Республикаса республиканской бюджетысь
инновационной удж нуӧдысь субъектысьлы инновационной
проектясын выставкаясин, ярмангаясын, конференциясын да
мукӧд выставочно-ярмарочной мероприятиевин участуйтӧмысь да
петкӧдчӧмысь рӧскӧд юкӧн компенсация вылӧ субсидия сетӧм
кузя государственной услуга збыльмӧдан
административной регламент дорӧ
3 №-а СОДТӧД

Коми Республикаса экономика сӧвмӧдан министерстволӧн инпас,
йитчан телефоньяс, Ӧтувез-инпас йылысь

ЮӦРЪЯС

Коми Республикаса экономика сӧвмӧдан министерство.

Инпас: Интернациональной ул., 108 кер., Сыктывкар, Коми Республика, 167983.

Телефон: (8212) 21-45-08 (водзвезӧс).

Сайтлӧн инпас: <http://econom.rkomi.ru>

Коми Республикаса экономика сӧвмӧдан министерстволӧн уджаланног:

Выльлун, вторник 9.00-18.00

кост 13.00-14.00

пекнича: 9.00-17.00

кост 13.00-14.00

Государственной услуга збыльмӧдӧм кузя гражданагы консультация сетӧм вылӧ
телефоньяс: (8212) 24-28-59, 44-05-75.

Государственной услуга збыльмӧдӧм кузя консультация сетӧм мӧгысь гражданаӧс
примитӧм вылӧ уджаланног:

выльлун – четверг: 10.00-17.00

кост 13.00-14.00

пекнича да 10.00-13.00
 праздникводзвывса луньяс:

Консултация сетём могысь гражданабс примитёны, а сідзжё Шыёдчысьясыянь шыёдчёмьяс да документьяс примитёны 403а кабинетын.

Коми Республикаса республиканскёй бюджетясы
 инновационной удж нудысы субъектыясы инновационной
 проектясён выставкясын, ярмангаясын, конференциясын да
 мукёд выставочно-ярмарочной мероприятиен участуйтёмысь
 да петкёдчёмьсь рёскод юкён компенсация выло субсидия
 сетём кузя государственной услуга збыльмодан
 административной регламент дорё
 4 №-а СОДТОД

Государственной услуга сетан
БЛОК-СХЕМА

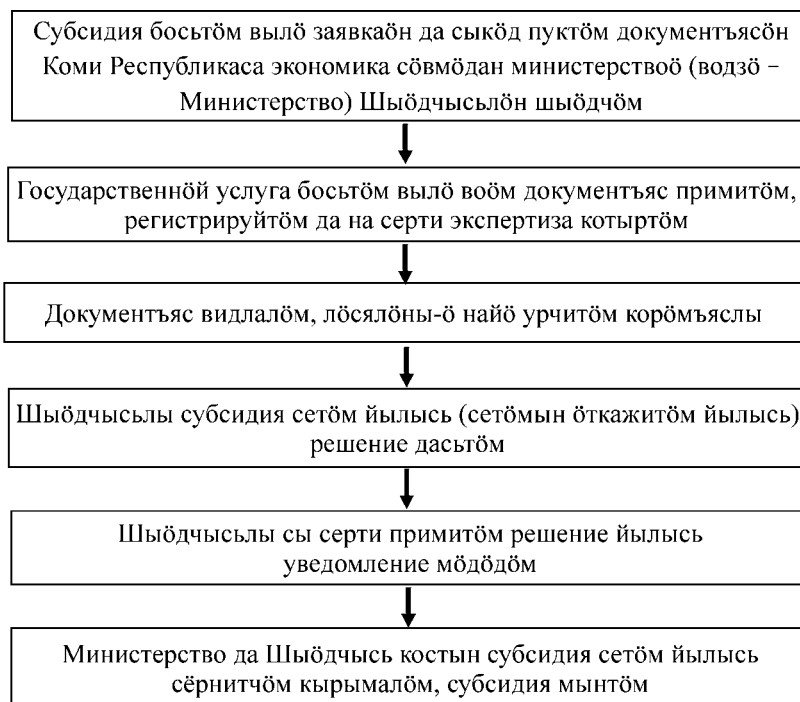

**КОМИ РЕСПУБЛИКАСА
ЭКОНОМИКА СӨВМӨДАН МИНИСТЕРСТВОЛӨН
ТШӨКТӨД**

(Пасйёма Коми Республикаса Юралысьлөн да Коми Республикаса Правительстволөн Администрацияөн
2009 во август 5 лунся 11-732-2009 №-а реестр)

465 Административнэй регламентгяс вынсьёдём йылысь²

Коми Республикаса Правительстволысь 2008 во сентябр 24 лунся 332-р №-а тшөктём збыльмөдём могысь

ШУА:

1. Вынсьёдны:

коллективнэй сёрнитчёмгяс, артмөдчёмгяс уведомительнөя пасйём кузя государственнэй услуга сетан административнэй регламент (1 №-а содтөд);

коллективнэй уджалан вензьёмгяс уведомительнөя пасйём кузя да (либё) коллективнэй уджалан вензьёмгяс бырөдём кузя государственнэй услуга сетан административнэй регламент (2 №-а содтөд).

2. Уджөн веськөдланінлөн уджалан йитөдгяс да социальнэй ёртасьём кузя юкөнлы котыртны вылынджык пасйём административнэй регламентгяс серти государственнэй услуга сетём кузя удж.

3. Тайё тшөктөд олөмө пөртём бөрся видзөдны министрөс вежысь – Уджөн веськөдланінса начальник Ю.Л.Вишневскийлы.

Министрлысь моггяс олөмө пөргысь

Я.С.БОРДЮГ

Сыктывкар

2009 вося июнь 18 лун

192 №

ВЫНСЬӨДӨМА
Коми Республикаса
экономика сөвмөдан министерстволөн
2009 во июнь 18 лунся 192 №-а тшөктөдөн
(1 №-а СОДТӨД)

Коллективнэй сёрнитчёмгяс, артмөдчёмгяс уведомительнөя
пасйём кузя государственнэй услуга сетан
АДМИНИСТРАТИВНЭЙ РЕГЛАМЕНТ

I. Панас

1. Тайё административнэй регламентыс (водзё — Регламент) урчитё Коми Республикаса экономика сөвмөдан министерстволысь административнэй процедурагяслысь да административнэй вөчөмторгяслысь кадколастсё да мунанногсё, коллективнэй сёрнитчёмгяс, артмөдчёмгяс (коллективнэй сёрнитчөм, артмөдчөм дорё вежсьёмгяс да (либё) содтөдгяс) уведомительнөя пасйём кузя государственнэй услуга сетигөн тэчасса юкөнгяслөн да чина йөзлөн отув уджалан пөрадок (водзё — государственнэй услуга).

2. Государственнэй услугасё веськыда вөчө Министерство.

3. Государственнэй услуга сетсьё та серти:

Россия Федерацияса удж кодекс 2001 во декабр 30 лунся (Российскэй газет 2001, декабр 31 лун; Россия Федерацияса законодательстволөн собрание, 2006, 27 №, 2878 ст.);

² Документсё официальнөя йөзөдөма медводдзаясь

«Социальной ёртасьём йылысь» Коми Республикаса 2004 во март 9 лунся 9-РЗ №-а оланпас (Коми Республикаса государственной власьт органьяслон индод-тшөктөмьяс, 2004, 8 №, 3323 ст.; 2007, 4 №, 4775 ст.);

«Артмөдчөмьяслон да коллективной сёрнитчөмьяслон регистр йылысь положение вынсьөдөм йылысь» Россия Федерацияса удж да социальная сөвмөдан министерстволон 2003 во октябрь 10 лунся 68 №-а шуом (Социальной мир, 2003, 41 №).

4. Государственной услуга сетан бөртасөн лоё коллективной сёрнитчөмьяс, артмөдчөмьяс (коллективной сёрнитчөм, артмөдчөм дорё вежсьөмьяс да (либө) содтөдьяс) (водзё - коллективной сёрнитчөм, артмөдчөм) уведомительной пасйөм; удж законодательство да удж право нормаа мукөд нормативной правовой акт серти уджалысьяслысь олом омөльтан условиеяс эрдөдөм (водзё — омөльтан условиеяс эрдөдөм), та йылысь коллективной сёрнитчөм, артмөдчөм кырымалысьяслы, а сідзжө Коми Республикаын государственной удж инспекцияё (водзё — Гострудинспекция) юөртөм.

5. Государственной услуга босьтысьясөн лөбны юридической кывкутысьяс да ас вылө уджалысьяс (водзё — организацияяс).

II. Государственной услуга сетан пöрадок дорё корөмьяс

6. Государственной услуга сетан правилбяс йылысь юөртан пöрадок:

6.1. Министерстволон инпас: Коми Республика, Сыктывкар, Интернациональной улича, 108.

Министерстволон уджаланног - быд лун, субөта да вежалун кындзи, 8 час 45 минутсянь 18 час 00 минутөдз (пекничаё 16 час 45 минутөдз), пажын кад 13 час 00 минутсянь 14 час 00 минутөдз.

6.2. Государственной услуга сетөмысь кывкутысь чина йөз йылысь юөр, а сідзжө налөн электронной пошта инпас да йитчан телефоньяс вайөдсьөбны Регламент дорё 1 содтөдын.

6.3. Государственной услуга босьтысьяслы юөр (Регламент, сы дорё содтөдьяс, гижөм вылө формаяс, государственной услуга сетөм вылө Регламентлөн 8 пунктын вайөдөм колана документьяслон лыддьöг) вайөдсьө юөртан стендын, Коми Республикаса официальной порталын (Öтувезын инпас www.econom.rkomi.ru) да юөр сетан правовой системаясын.

6.4. Шыөдчысь шыөдчө ачыс либө телефон пыр Министерстволон Уджөн веськөдланінса уджалан йитөдьяс да социальной ёртасьём кузя юкөнб государственной услуга босьтан пöрадок йылысь консультацияла.

6.5. Шыөдчысь вермө шыөдчыны Министерствө, медым төдмавны, кутшөм государственной услуга сетан тшупөдын (административной процедуралөн административной вөчөмторйын) сыөн сетөм документьяслон пакетыс.

6.6. Кор шыөдчысь шыөдчө Министерствө телефон пыр государственной услуга сетан пöрадок йылысь юөрла, государственной услуга сетөмысь кывкутысь вочавидзысь специалист висьталө асьыс ов, ним, вич, чин, юкөн ним.

Телефон пыр сёрнитгөн специалистлы колө сёрнитны ясыда, оз позь сёрнитны ас гөгöрса йөзкөд да торкны сёрни мөд телефон вылө воөм звөнк понда.

7. Государственной услуга сетан кадколастсө урчитöбны уджлөн ыджда серти да сетөм документьяслон ыджда серти, но 30 лунысь оз сёрджык.

Кор шыөдчысьлы вочакывсө оз вермыны гижны урчитөм кадö государственной услуга босьтөм вылө Министерствө уна шыөдчөм воөм понда, сэки министрöс вежысь — Уджөн веськөдланінса начальник вермө нюжөдны государственной услуга збыльмөдан кадколастсө 15 лунөдз вылө шыөдчысьсө та йылысь гижөда юөртөмөн.

Государственной услуга босьтысьяслы сьöрьсөн-бөрьсөн мунанногсө урчитöбны документьяс воан кадпас серти.

8. Государственной услуга сетөм вылө колана документьяслон лыддьöг:

8.1. Коллективнӧй сӛрнитчӧм, артмӧдчӧм уведомительнӧя пасйӧм йылысь гижӧда шыӧдчӧм Регламент дорӧ 2 содтӧдса форма серти.

8.2. Коллективнӧй сӛрнитчӧм, артмӧдчӧм содтӧдьясӧн, мыйяс вылӧ ыстысьӧны кырымалӧм коллективнӧй сӛрнитчӧмын, артмӧдчӧмын, кырымалысьяс лыд серти да ӧти экземпляр Коми Республикаса экономика сӧвмӧдан министерстволы.

8.3. Организацияса уджалысьяслысь интересьяс петкӧдлысьлысь уджмогыяс делегируйтӧм йылысь, сы лыдын уполномоченнӧй мортлы коллективнӧй сӛрнитчӧм кырымалӧм йылысь (организацияслы, кӧнӧ абу первичнӧй профсоюзнӧй организация) уджалысьяслӧн ӧтув чукӧртчӧмлысь сӛрнигижӧдлӧн копия (сӛрнигижӧдысь выписка) ӧти экземплярын.

9. Государственнӧй услуга сетны дугӧдлӧны сӛки, кор сетӧм документьяс оз лӧсявны Регламентлӧн 8 пунктса корӧмьяслы.

Государственнӧй услуга сетны дугӧдлӧны 20 уджалан лунысь оз дырджык кежлӧ.

10. Государственнӧй услуга оз сетны сӛки, кор 20 уджалан лунӧн абу бырӧдӧма государственнӧй услуга недыр кад кежлӧ дугӧдлӧм вылӧ помкаяс.

11. Государственнӧй услуга сетан жырьяс могмӧдӧны государственнӧй услуга сетӧм могысь колана оборудованиеӧн (компьютерьясӧн, лыддян-арталан техникаӧн, электроннӧя информируйтан средствоясӧн, связь средствоясӧн, кытчӧ пырӧ Ӧтувез, оргтехникаӧн), гижан кӧлуйӧн, юӧртан да справочнӧй материальясӧн, нагляднӧй юӧрӧн, газет-журналӧн, улӧсьясӧн, пызаньясӧн.

Государственнӧй услуга сетысь специалистьяслысь уджалан местаяс могмӧдӧны ов, ним, вич пасйӧм вывескаясӧн.

12. Примитан кад виччысигӧн шыӧдчысьясӧс (шыӧдчысьӧс петкӧдлысьясӧс) могмӧдӧны пызанӧн да улӧсьясӧн документьяс оформитӧм вылӧ. Пызан весьтӧ ӧшӧдӧны юӧртан стенд, кӧнӧ эм Регламент, сы дорӧ содтӧдьяс, гижан формаяс, государственнӧй услуга сетӧм вылӧ Регламентлӧн 8 пунктын вайӧдӧм колана документьяслӧн лыддӧг. Пызан вылӧ пунктӧны гижан бумага да гижан кӧлуй.

13. Государственнӧй услуга сетӧмысь сӧм оз босьтны.

III. Административнӧй процедураяс

14. Государственнӧй услуга збыльмӧдан блок-схема вайӧдсьӧ Регламент дорӧ 3 содтӧдын.

15. Шыӧдчысь ачыс, дӧвереннӧй морт пыр либӧ пошта пыр сетӧ Министерствоса удж котыртан да государственнӧй заказ меститан юкӧнӧ коллективнӧй сӛрнитчӧм, артмӧдчӧм уведомительнӧя пасйӧм йылысь гижӧда шыӧдчӧм да Регламентлӧн 8 пунктса 8.2 — 8.3 подпунктъяслӧн корӧмьяс серти документьяс.

16. Министерствоса удж котыртан да государственнӧй заказ меститан юкӧнса специалист:

примитӧ документ, пасйӧ гижӧда шыӧдчӧмсӧ UFR доркументооборот уджтасын;

сетӧ шыӧдчысьлы либӧ ыстӧ пошта пыр (сылӧн кӧсйӧм серти) гижӧда шыӧдчӧмлысь копия, кытчӧ пасйӧма документьяслысь воан кадпас, воан номер, государственнӧй услуга збыльмӧдан кадпас да кад;

ыстӧ шыӧдчысьлысь гижӧда шыӧдчӧмсӧ да документьяссӧ Министерствоса Уджӧн веськӧдланӧн уджалан йитӧдьяс да социальнӧй ӛртасыӧм кузя юкӧнӧ.

Тайӧ пунктӧн урчитӧм административнӧй вӧчӧмторьяс вӧчӧны шыӧдчысьӧн документьяс сетан лунӧ.

Административнӧй вӧчӧмторьяслӧн бӧртасын лӧб: документьяс примитӧм, пасйӧм да Министерствоса Уджӧн веськӧдланӧн уджалан йитӧдьяс да социальнӧй ӛртасыӧм кузя юкӧнӧ ыстӧм.

17. Министерствоса Уджӧн веськӧдланӧн уджалан йитӧдьяс да социальнӧй ӛртасыӧм кузя юкӧнса медыджыд специалист-эксперт, нуӧдысь специалист-эксперт,

шөр специалист чина уджмогъяс серти видлалоны документъяслысь Регламентлөн 8 пунктса корёмъяслы лөсяланлунсө.

Кор документъясыс оз лөсявны Регламентлөн 8 пунктса корёмъяслы, сэки государственной услугасө оз вöчны сетём документъяслөн лөсявтёмлун йылысь да государственной услуга недыр кад кежлө сеттём йылысь шыödчысьлы юöртём (водзö — документъяслөн лөсявтёмлун йылысь юöртём) сетан кадпассянь.

Кор шыödчысь оз бырöд государственной услуга сеттём помкаяссö 20 уджалан лунөн шыödчысьлы документъяслөн лөсявтёмлун йылысь юöртём сетан кадпассянь, сэки коллективной сёрнитчёмсö, артмöдчёмсö бергöдöны шыödчысьлы государственной услуга сетёмын öткажитём йылысь письмököд öттшöтш.

Тайö пунктөн урчитём административной вöчöмторъяс вöчöны шыödчысьён документъяс сетан лунö.

Административной вöчöмторъяслөн бöртаснас лöб: прöверитём документъяс; документъяскöд уджалём либö шыödчысьлы документъяслөн лөсявтёмлун йылысь юöртём, государственной услуга сетёмын öткажитём йылысь письмö ыстём.

18. Министерствоса Уджөн веськöдланінлөн уджалан йитöдъяс да социальной ёртасьём кузя юкөнса медыджыд специалист-эксперт, шөр специалист чина уджмогъяс серти гижöны государственной услуга босьтысьяслөн учёт журналö Регламентлөн 8 пунктса корёмъяс серти сетём документъяс подув вылын коллективной сёрнитчёмъяс (Регламент дорö 4 содтöд) уведомительной пасйём йылысь.

Министерствоса Уджөн веськöдланінлөн уджалан йитöдъяс да социальной ёртасьём кузя юкөнса медыджыд специалист-эксперт да нуöдысь специалист-эксперт чина уджмогъяс серти государственной услуга босьтысьяслөн учёт журналö Регламентлөн 8 пунктса корёмъяс серти сетём документъяс подув вылын артмöдчёмъяс (Регламент дорö 5 содтöд) уведомительной пасйём йылысь.

Лöсялана журналъясын пасйём коллективной сёрнитчёмъяссö, артмöдчёмъяссö ыстöны Министерствоса Уджөн веськöдланінлөн удж видзёмөн государственной веськöдлан юкөнö да Министерствоса Уджөн веськöдланінлөн удж условиясысь государственной экспертиза нуöдан юкөнö.

Тайö пунктөн урчитём административной вöчöмторъяс вöчöны 2 уджалан лунысь оз дырджык.

Административной вöчöмторъяслөн бöртас: лöсялана учёт журналъясын пасйём, Министерствоса Уджөн веськöдланінлөн юкөнъясён асланыс компетенцияын видлалём вылö коллективной сёрнитчёмъяс, артмöдчёмъяс босьтём.

19. Министерствоса Уджөн веськöдланінлөн уджалан йитöдъяс да социальной ёртасьём кузя юкөнса медыджыд специалист-эксперт, нуöдысь специалист-эксперт да шөр специалист чина уджмогъяс серти пасйёны сводной регистрö коллективной сёрнитчёмъяс, артмöдчёмъяс «Социальной ёртасьём» автоматизируйтём юöрган да анализ система» юöрьяслөн базаö организацияслөн экономикаын торъя удж кузя мутасса, отрасльса да мукöд артмöдчём да коллективной сёрнитчём уведомительной пасйём вылö воём юöрьяс.

Тайö пунктөн урчитём административной вöчöмторъяс вöчöны 3 уджалан лунысь оз дырджык.

Административной вöчöмторъяслөн бöртас: юöрьяслөн базаын коллективной сёрнитчёмъяс, артмöдчёмъяс йылысь юöрьяс.

20. Министерствоса Уджөн веськöдланінлөн уджалан йитöдъяс да социальной ёртасьём кузя юкөнса медыджыд специалист-эксперт, нуöдысь специалист-эксперт да шөр специалист чина уджмогъяс серти видлалоны организацияслөн экономикаын торъя удж кузя коллективной сёрнитчёмъяс да торъя удж кузя артмöдчёмъяс удж законодательстволөн уджалан йитöдъясы да удждон мынтёмлы лöсяланлун.

Министерствоса Уджон веськӧдланінлӧн удж видзӧмӧн государственной веськӧдлан да государственной экспертиза нуӧдан юкӧньясса специалистъяс видлалӧны коллективной сёрнитчӧмъяс, артмӧдчӧмъяс удж законодательстволӧн уджалан условияс да удж видзӧмлы лӧсяланлунсӧ.

Тайӧ пунктӧн урчитӧм административной вӧчӧмторъяс вӧчьсӧны 11 уджалан лунъяс оз дырджык.

Административной вӧчӧмторъяслӧн бӧртас: удж йитӧдъясын, удждон мынтӧмын, уджалан условияс да удж видзӧмын омӧльтан условияс эрдӧдӧм йылысь письмӧ-юӧртӧм балаӧ вӧзйӧмъяс.

21. Министерствоса Уджон веськӧдланінлӧн уджалан йитӧдъяс да социальной ёртасьӧм кузя юкӧнса медыджыд специалист-эксперт, нуӧдысь специалист-эксперт да шӧр специалист чина уджмогъяс серти:

дасьтӧны шыӧдчысьлы государственной услуга сетан бӧртасъяс кузя письмӧ-юӧртӧмлысь бала;

пуктӧны коллективной сёрнитчӧмӧ, артмӧдчӧмӧ уведомительной пасйӧм йылысь штамп (Регламент дорӧ 6 содтӧд);

сетӧны кырымавны Коми Республикаса экономика сӧвмӧдӧм кузя министрӧс вежысь – Уджон веськӧдланінса начальниклы (кор абу — министрӧс медводдза вежысьлы) письмӧ-юӧртӧм, коллективной сёрнитчӧм, артмӧдчӧм;

пуктӧны коллективной сёрнитчӧмӧ, артмӧдчӧмӧ пуктӧм кырымпасӧ Уджон веськӧдланінлысь печать.

Письмӧ-юӧртӧмын пасйӧны уведомительной пасйӧм йылысь да эрдӧдӧм омӧльтан условияс йылысь, а сіджӧ омӧльтан условияс коллективной сёрнитчӧмлысь, артмӧдчӧмлысь положенияс удж законодательство серти лӧсьбӧдӧм кузя вӧзйӧмъяс.

Кор эрдӧдӧны омӧльтан условияс, Министерствоса Уджон веськӧдланінлӧн уджалан йитӧдъяс да социальной ёртасьӧм кузя юкӧнса медыджыд специалист-эксперт дасьтӧ эрдӧдӧм омӧльтан условияс йылысь письмӧ-юӧртӧм бала Гострудинспекцияӧ да сетӧ кырымавны Коми Республикаса экономика сӧвмӧдӧм кузя министрӧс вежысь – Уджон веськӧдланінса начальниклы (кор абу — министрӧс медводдза вежысьлы).

Тайӧ пунктӧн урчитӧм административной вӧчӧмторъяс вӧчӧны 3 уджалан лунъяс оз дырджык.

Административной вӧчӧмторъяслӧн бӧртас: государственной услуга сетӧм йылысь да коллективной сёрнитчӧм, артмӧдчӧм уведомительной пасйӧм йылысь письмӧ-юӧртӧм шыӧдчысьлы ыстӧм; эрдӧдӧм омӧльтан условияс йылысь письмӧ-юӧртӧм Гострудинспекцияӧ ыстӧм.

Административной процедуралӧн бӧртас: коллективной сёрнитчӧм, артмӧдчӧм уведомительной пасйӧм; омӧльтан условияс эрдӧдӧм, та йылысь коллективной сёрнитчӧмсӧ, артмӧдчӧмсӧ кырымалысьясы юӧртӧм, а сіджӧ Гострудинспекцияӧ юӧртӧм.

IV. Государственной услуга сетӧм бӧрся видзӧдан пӧрадок да формаяс

22. Министерствоса Уджон веськӧдланінлӧн уджалан йитӧдъяс да социальной ёртасьӧм кузя юкӧнса медыджыд специалист-экспертӧн, нуӧдысь специалист-экспертӧн, шӧр специалистӧн Регламентлӧн положениясӧ да мукӧд нормативной правовой актӧ, кутшӧмъяс урчитӧны государственной услуга сетӧм дорӧ корӧмъяс, кутчысьӧм да збыльмӧдӧм бӧрся, а сіджӧ кывкутысь йӧзӧн решение примитӧм бӧрся быд лун видзӧдӧ экономика сӧвмӧдӧм кузя министрӧс вежысь – Уджон веськӧдланінса начальник.

23. Государственной услуга збыльмӧдӧмлӧн тырвыйӧлун да качество серти планӧвой прӧверкаяс нуӧдсӧны министрӧс вежысь – Уджон веськӧдланінса начальникӧн быд-

кварталса отчётгъяс, кутшӧмъясӧс вӧчӧ Министерствоса Уджӧн веськӧдланӧнлӧн уджалан йитӧдъяс да социальнӧй ӕртасьӧм кузя юкӧнса начальник, анализируйтӧм пыр.

24. Государственнӧй услуга збыльмӧдӧмлӧн тырвыйӧлун да качество серти непланӧвӧй прӧверка нуӧдсӧ министрӧс вежысь – Уджӧн веськӧдланӧнса начальникӧн государственнӧй услуга збыльмӧдӧм йылысь отчӧт, кутшӧм вӧчсӧ Министерство-са Уджӧн веськӧдланӧнлӧн уджалан йитӧдъяс да социальнӧй ӕртасьӧм кузя юкӧнса начальникӧн тшӧктӧм серти, анализируйтӧм пыр. Пасйӧм прӧверкасӧ нуӧдӧ министрӧс вежысь – Уджӧн веськӧдланӧнса начальник коланлун серти, сы лыдын Министерствӧ лӧсялана норасьӧм воӧм бӧрын.

25. Министерствоса Уджӧн веськӧдланӧнлӧн уджалан йитӧдъяс да социальнӧй ӕртасьӧм кузя юкӧнса медыджыд специалист-эксперт, нуӧдысь специалист-эксперт да шӧр специалист кывкутӧны государственнӧй услуга збыльмӧдӧгӧн вӧчӧмысь (нинӧм вӧчтӧмысь) да примитӧм решениясысь.

V. Чина мортлӧн вӧчӧмтор (вӧчтӧмтор), а сӧдзжӧ государственнӧй услуга збыльмӧдӧгӧн сыӧн примитӧм решение обжалуйтан пӧрадок

26. Шыӧдчысьлӧн эм право ӕрдӧдз обжалуйтны государственнӧй услуга збыльмӧдӧгӧн вӧчӧмтор (вӧчтӧмтор) да наӧн примитӧм решенияс.

27. Ӕрдӧдз обжалуйтан предметӧн лоӧ государственнӧй услуга лӧка сетӧм либӧ государственнӧй услуга сеттӧм.

28. Гижӧда норасьӧмын колӧ пасйыны шыӧдчысь йылысь юӧръяс: ов, ним, вич, пошта инпас, кытчӧ колӧ ыстыны вочакыв; чина мортлӧн ов, ним, вич, кодлысь обжалуйтӧны вӧчӧмтор (вӧчтӧмтор) либӧ решение; шыӧдчӧмлӧн помка, а сӧдзжӧ шыӧдчӧм эскӧдан факт (устнӧя шыӧдчӧмлӧн кадпас, гижӧда шыӧдчӧмлӧн пыран номер да с.в.).

29. Норасьӧм видлалӧмын ӧткажитан подувьяслӧн лыддӧг:

29.1. Кор норасьӧмын абу пасйӧма ыстысь шыӧдчысьлысь ов да пошта инпас, кытчӧ колӧ ыстыны вочакыв;

29.2. Кор норасьӧмын эмӧсь ӕрччана либӧ увтыртана кывъяс, чина мортлӧн, а сӧдзжӧ сылӧн семьяӧ пырысьяслӧн олӧмлы, дзоньвидзалунлы да эмбурлы грӧзитӧм;

29.3. Шыӧдчӧмсӧ оз позь лыддыны;

29.4. Кор шыӧдчысьлӧн норасьӧмын эм юалӧм, мый вылӧ унабысь нин вӧлӧ сетлӧма гижӧмӧн вочакыв водзынджык мӧдӧдлӧм шыӧдчӧмъяскӧд йитӧдын, да та дырйи норасьӧмын оз вайӧдсыйны выль помкаяс либӧ лобмторъяс.

30. Кор шыӧдчӧмсӧ ӧткажитчӧны видлавны, сзки помкаяс пасйӧсӧн юӧртӧны та йылысь шыӧдчысьӧс.

31. Государственнӧй услуга збыльмӧдӧгӧн олӧмӧ пӧртгъяс да примитгъяс вӧчӧмтор (вӧчтӧмтор) да решение обжалуйтӧм кузя объективнӧя да ас кадӧ видлалӧм бӧрся кывкутӧ норасьӧм вылӧ вочакыв гижысь Министерствоса чина морт.

32. Шыӧдчысьлӧн эм право босытны юӧръяс да документгъяс, кутшӧмъяс колӧны норасьӧм подулалӧм да видлалӧм вылӧ.

33. Шыӧдчысьлӧн норасьӧм ыстысьсӧ Коми Республикаса экономика сӧвмӧдӧм кузя министр либӧ министрӧс вежысь ним вылӧ.

34. Гижӧда норасьӧмсӧ видлалӧны сйӧс пасьян кадпассянь 30 лунӧн.

35. Ӕрдӧдз обжалуйтан бӧртасӧн лоӧ гижӧда норасьӧмын пасйӧм юалӧмсӧ видлалӧм.

36. Государственнӧй услуга босытгъяс вермӧны обжалуйтны решениес, кутшӧмъясӧс примитгъсны государственнӧй услуга збыльмӧдӧгӧн, а сӧдзжӧ чина мортлӧн вӧчӧмтор (вӧчтӧмтор), ӕрдын Россия Федерацияса гражданскӧй процессуальнӧй законодательство да Россия Федерацияса арбитражнӧй процессуальнӧй законодательствӧн урчитӧм кадколастӧ.

37. Норасьомъяс примитö котырган удж да государственной заказ йöзöдан юкөнса начальник: 167983, Коми Республика, Сыктывкар, Интернациональной улича, 108 (телефон (8212) 24-62-99) либö электронной пошта пыр: (minek@rkomi.ru). Уджаланног — быд лун, субöта да вежалун кындзи, 9 час 00 минутсянь 17 час 30 минутöдз (пекничаö 16 час 00 минутöдз), пажын 13 час 00 минутсянь 14 час 00 минутöдз.

Коллективной сёрнитчöмъяс, артмöдчöмъяс
уведомительной пасйöм кузя
государственной услуга сетан
административной регламент дорö
1 СОДТÖД

Коми Республикаса экономика сöвмöдан министерство
Инпас: Интернациональной ул., 108,
Сыктывкар, Коми Республика, 167010
телефон (8-212) 21-45-08, факс 24-43-05
E-mail: minek@rkomi.ru

Коллективной сёрнитчöмъяс, артмöдчöмъяс уведомительной
пасьян государственной услуга сетöмьсь
КЫВКУТЫСЬ ЧИНА ЙÖЗЛÖН РЕКВИЗИТЪЯС

Чин	Телефон	Электронной инпас
Министрöс вежысь – Уджöн веськöдланінса начальник	20-13-84	
Министерствоса Уджöн веськöдланінын уджалан йитöдъяс да социальной ёртасьöм кузя юкөнса начальник	21-57-83	socpart@rkomi.ru
Министерствоса Уджöн веськöдланінын уджалан йитöдъяс да социальной ёртасьöм кузя юкөнса медыджыд специалист-эксперт	20-19-29	
Министерствоса Уджöн веськöдланінын уджалан йитöдъяс да социальной ёртасьöм кузя юкөнса нуöдысь специалист-эксперт	24-28-43	
Министерствоса Уджöн веськöдланінын уджалан йитöдъяс да социальной ёртасьöм кузя юкөнса шөр специалист	24-50-08 (телефон-факс)	

Коллективной сёрнитчöмъяс, артмöдчöмъяс
уведомительной пасйöм кузя
государственной услуга сетан
административной регламент дорö
2 СОДТÖД

<p>Организациялön бланок татшöм реквизитъяс пасйöмön: организациялön тыр да дженьыд ним ОКПО, ОГРН, ИНН/КПП Организация йылысь справочной юöрьяс, кытчö пырöны: пошта инпас, телефон номер да организация серти мукöд юöр (факс, телекс номер, банка тшöт, электронной пошталön инпас да мукöд)</p> <p>№ _____ -ся _____ № вылö _____</p>
--

Гижöда шыöдчöмлön образец

Коми Республикаса экономика
сöвмöдан министерство

Интернациональной ул., 108,
Сыктывкар,
Коми Республика,
167010

« _____ » ыстö
(пасйыны организация ним)

коллективнӧй сёрнитчӧм, артмӧдчӧм (коллективнӧй сёрнитчӧм, артмӧдчӧм
(коланасӧ визьнитны)

дорӧ вежсьӧмъяс да (либӧ) содтӧдъяс), мый кырымалісны удж сетысь (удж сеты-
сьяс) да уджалысьясӧс петкӧдлысьяс _____ кадколаст
(пасйыны вына кадколаст)

вылӧ, Россия Федерацияса удж кодекслӧн 50 статья серти уведомительнӧй пасйӧм
вылӧ.

Сета организация йылысь татшӧм юбрьяс:

- кийн кутан эмбур форма;

- экономической удж сикас;

- веськӧдлысьлысь, первичнӧй профсоюзнӧй организацияӧн юрнӧдысьлысь да
йитӧд кутан мортлысь О.Н.В. да йитчан телефонъяс;

- организацияын уджалысь лыд.

Тайӧ шыӧдчӧм дорӧ пукта:

1. Коллективнӧй сёрнитчӧм, артмӧдчӧм (коллективнӧй сёрнитчӧм, артмӧдчӧм дорӧ
вежсьӧмъяс да (либӧ) содтӧдъяс), содтӧдъясӧн, мыйяс вылӧ

(коланасӧ визьнитны)

ысьтысьсӧны кырымалӧм коллективнӧй сёрнитчӧмын, артмӧдчӧмын, кырымалы-
сьяс лыд серти да ӧти экземпляр Коми Республикаса экономика сӧвмӧдан министер-
стволы.

2. Организацияса уджалысьяслысь интересъяс петкӧдлысьлысь уджмогъяс
делегируйтӧм йылысь, сы лыдын уполномоченнӧй мортлы коллективнӧй сёрнитчӧм
кырымалӧм йылысь (организацияслы, кӧні абу первичнӧй профсоюзнӧй организа-
ция) уджалысьяслӧн ӧтув чукӧртчӧмлысь (конференциялысь) сёрнигижӧдлӧн копия
(сёрнигижӧдысь выписка) ӧти экземплярын.

(чин)

(удж сетысьлӧн либӧ сійӧс
петкӧдлысьлӧн кырымпас)

(кырымпас гӧгӧрвӧдӧм)

Коллективнӧй сёрнитчӧмъяс, артмӧдчӧмъяс
уведомительнӧя пасйӧм кузя
государственнӧй услуга сетан
административнӧй регламент дорӧ
3 СОДТӦД

Коллективнӧй сёрнитчӧмъяс, артмӧдчӧмъяс уведомительнӧя
пасьян государственнӧй услуга сетан

БЛОК-СХЕМА

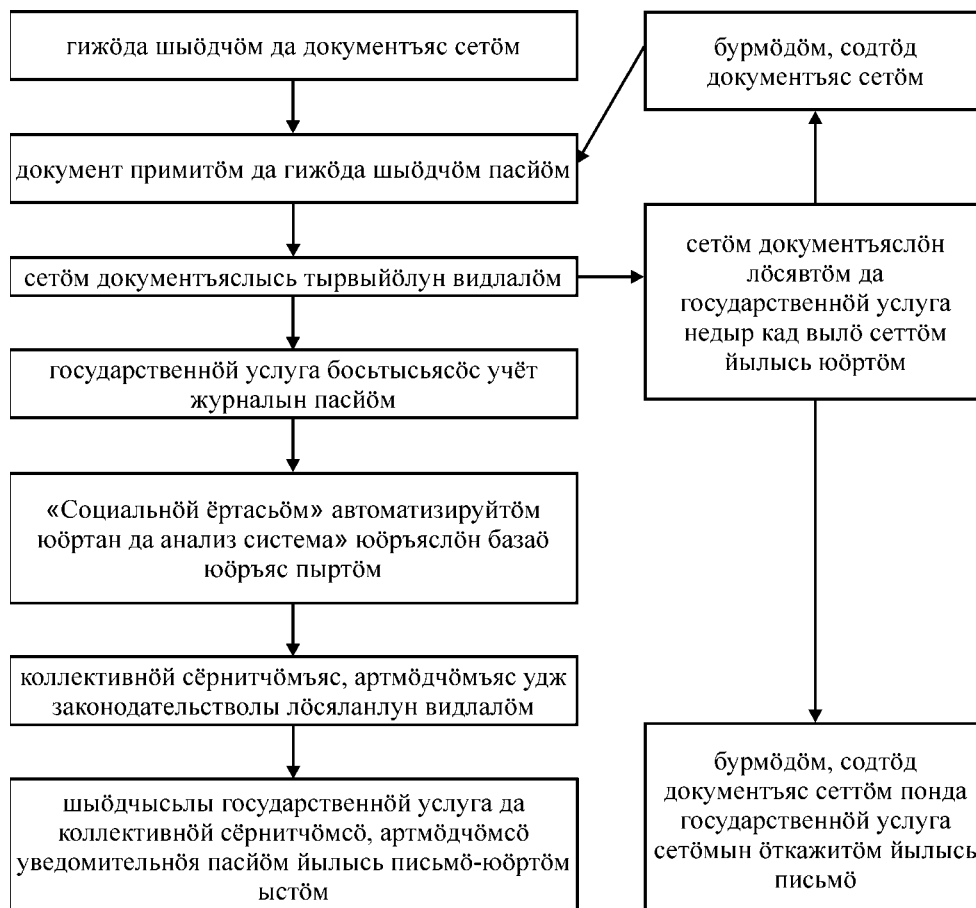

Коллективной сёрниччёмьяс уведомительнбя пасьян государственной услуга босьтысьяслён учёт

ЖУРНАЛ

Д\в №	Воан № да кадпас	Организациялөн дженъид ним	Меститчанін	Сетом документъяс (тырвыйб \ абу документъяс)	Услуга недыр кад кезлб дугбдлом йылысь юортбм № да кадпас	Откажитом йылысь пасьом № да кадпас	Уведомительной пасьян № да кадпас	Письмб-юортбмлбн № да кадпас шьбдчысьлы	Гострудинспекцияб
1	2	3	4	5	6	7	8	9	10

Артмёдчёмьяс уведомительнбя пасьян государственной услуга босьтысьяслён учёт

ЖУРНАЛ

Д\в №	Воан № да кадпас	Артмёдчёмлбн тыр ним	Сетом документъяс (тырвыйб \ абу документъяс)	Услуга недыр кад кезлб дугбдлом йылысь юортбм № да кадпас	Откажитом йылысь пасьом № да кадпас	Уведомительной пасьян № да кадпас	Письмб-юортбмлбн № да кадпас шьбдчысьлы	Гострудинспекцияб
1		2	3	4	5	6	8	9

Коллективнӧй сёрнитчӧмъяс, артмӧдчӧмъяс
уведомительнӧй пасйӧм кузя
государственнӧй услуга сетан
административнӧй регламент дорӧ
6 СОДТӦД

ШТАМП ОБРАЗЕЦЪЯС

1. Коллективнӧй сёрнитчӧмлысь
уведомительнӧй пасйӧм нуӧдӧгӧн штамп
образец

2. Артмӧдчӧмлысь уведомительнӧй
пасйӧгӧн штамп образец

Коллективнӧй сёрнитчӧм уведомительнӧй пасйисны Коми Республикаса экономика сӧвмӧдан министерствоын	Артмӧдчӧм уведомительнӧй пасйисны Коми Республикаса экономика сӧвмӧдан министерствоын
200 __ во _____ «__» лунся _____ пасъян №	200 __ во _____ «__» лунся _____ пасъян №
Министрӧс вежысь: _____ (кырымпас) (О.Н.В.)	Министрӧс вежысь: _____ (кырымпас) (О.Н.В.)

ВЫНСЬӦДӦМА
Коми Республикаса
экономика сӧвмӧдан министерстволӧн
2009 во июнь 18 лунся 192 №-а тшӧктӧдӧн
(2 №-а СОДТӦД)

Коллективнӧй уджалан вензӧмъяс уведомительнӧй пасйӧм кузя да (либӧ) коллективнӧй уджалан вензӧмъяс бырӧдӧм кузя государственнӧй услуга сетан
АДМИНИСТРАТИВНӧЙ РЕГЛАМЕНТ

І. Панас

1. Тайӧ административнӧй регламентыс (водзӧ — Регламент) урчитӧ Коми Республикаса экономика сӧвмӧдан министерствольсь административнӧй процедураясельсь да административнӧй вӧчӧмторьясельсь кадколастсӧ да мунанногсӧ, коллективнӧй уджалан вензӧмъяс уведомительнӧй пасйӧм кузя да (либӧ) коллективнӧй уджалан вензӧмъяс бырӧдӧм кузя государственнӧй услуга сетӧгӧн тэчасса юкӧнъяслӧн да чина йӧзлӧн ӧтув уджалан пӧрадок (водзӧ — государственнӧй услуга).

2. Государственнӧй услугасӧ веськыда вӧчӧ Министерство.

3. Государственнӧй услуга сетсь та серти:

1993 во декабр 12 лунся Россия Федерацияса Оланподув серти (Россия Федерацияса законодательстволӧн собрание, 2009, 4 №, 445ст.);

Россия Федерацияса удж кодекс 2001 во декабр 30 лунся (Российскӧй газет 2001, декабр 31 лун; Россия Федерацияса законодательстволӧн собрание, 2006, 27 №, 2878 ст.);

«Россия Федерацияса гражданаельсь шыӧдчӧмъяс видлалан пӧрадок йылысь» 2006 во май 2 лунся 59-ФЗ Федеральнӧй оланпас (Россия Федерацияса законодательстволӧн собрание, 2006, 19 №, 2060 ст.);

«Примирительнӧй комиссияӧн коллективнӧй уджалан вензӧм видлалӧм кузя удж котыртӧм йылысь вӧзйӧмъяс вынсьӧдӧм йылысь» Россия Федерацияса удж да

социальнӧя сӧвмӧдан министрстволӧн 2002 во август 14 лунся 57 №-а шуӧм (Россия Федерацияса удж министрстволӧн бюллетень, 2002, 8 №);

«Посредник отсӧгӧн коллективнӧй уджалан вензьӧм видлалӧм кузя удж котыртӧм йылысь вӧзйӧмьяс вынсьӧдӧм йылысь» Россия Федерацияса удж да социальнӧя сӧвмӧдан министрстволӧн 2002 во август 14 лунся 58 №-а шуӧм (Россия Федерацияса удж министрстволӧн бюллетень, 2002, 8 №);

«Удж кузя арбитражын коллективнӧй уджалан вензьӧм видлалӧм кузя удж котыртӧм йылысь вӧзйӧмьяс вынсьӧдӧм йылысь» Россия Федерацияса удж да социальнӧя сӧвмӧдан министрстволӧн 2002 во август 14 лунся 59 №-а шуӧм (Россия Федерацияса удж министрстволӧн бюллетень, 2002, 8 №).

4. Государственнӧй услуга сетан бӧртасӧн лӧб коллективнӧй уджалан вензьӧмьяс уведомительнӧя пасйӧм, коллективнӧй уджалан вензьӧмьяс артман помкаяс бырӧдӧм кузя вӧзйӧмьяс, консультацияяс; посредниклысь кандидатура вӧзйӧм; удж кузя арбитраж котыртӧм йылысь вӧзйӧмьяс.

5. Государственнӧй услуга босьтысьясӧн лӧбны юридическӧй кывкутысьяс, ас вылӧ уджалысьяс да торья йӧз (найӧс петкӧдлысьяс), кодьяс лӧбны коллективнӧй уджалан вензян сторонаясӧн.

II. Государственнӧй услуга сетан пӧрадок дорӧ корӧмьяс

6. Государственнӧй услуга сетан правилбяс йылысь юбртан пӧрадок:

6.1. Министрстволӧн инпас: Коми Республика, Сыктывкар, Интернациональнӧй улица, 108.

Министрстволӧн уджаланног - быд лун, субӧта да вежалун кындзи, 8 час 45 минутсян 18 час 00 минутӧдз (пекничаӧ 16 час 45 минутӧдз), пажын 13 час 00 минутсян 14 час 00 минутӧдз.

6.2. Государственнӧй услуга сетӧмысь кывкутысь чина йӧз йылысь юӧр, а сӧдзжӧ налӧн электроннӧй пошта инпас да йитчан телефоньяс вайӧдсьӧбны Регламент дорӧ 1 содтӧдын.

6.3. Государственнӧй услуга босьтысьяслы юӧр (Регламент, сы дорӧ содтӧдыяс, гижӧм вылӧ формаяс, государственнӧй услуга сетӧм вылӧ Регламентлӧн 8 пунктын вайӧдӧм колана документьяслӧн лыддьӧг) вайӧдсьӧ юбртан стендын, Коми Республикаса официальной порталын (Ӧтувезын www.econom.rkomi.ru) да юӧр сетан правовӧй системаясын.

6.4. Шыӧдчысь шыӧдчӧ ачыс либӧ телефон пыр Министрстволӧн Уджӧн веськӧдланінса уджалан йитӧдыяс да социальнӧй ӧртасьӧм кузя юкӧнӧ государственнӧй услуга босьтан пӧрадок йылысь консультацияла.

6.5. Шыӧдчысь вермӧ шыӧдчыны Министрствоӧ, медым тӧдмавны, кутшӧм государственнӧй услуга сетан тшупӧдын (административнӧй процедуралӧн административнӧй вӧчӧмторйын) сыӧн сетӧм документьяслӧн пакетыс.

6.6. Кор шыӧдчысь шыӧдчӧ Министрствоӧ телефон пыр государственнӧй услуга сетан пӧрадок йылысь юбрла, государственнӧй услуга сетӧмысь кывкутысь вочавидзысь специалист висьталӧ асьыс ов, ним, вич, чин, юкӧн ним.

Телефон пыр сӧрнитгӧн специалистлы колӧ сӧрнитны ясыда, оз позь сӧрнитны ас гӧгӧрса йӧзкӧд да торкны сӧрни мӧд телефон вылӧ воӧм звӧнк понда.

7. Государственнӧй услуга сетан кадколастсӧ урчитӧны уджлӧн ыджда серти да сетӧм документьяслӧн ыджда серти, но 3 лунясы оз сӧрджык.

Государственнӧй услуга босьтысьяслы сӧбрьсӧн-бӧрьсӧн мунанногсӧ урчитӧны документьяс воан кадпас серти.

8. Государственнӧй услуга сетӧм вылӧ колана документьяслӧн лыддьӧг:

8.1. Коллективнӧй уджалан вензьӧм уведомительнӧя пасйӧм йылысь гижӧда шыӧдчӧм Регламент дорӧ 2 содтӧдса форма серти.

8.2. Организацияса уджалысьяслысь интересьяс петкөдлысьлысь уджмогыяс делегируйтөм йылысь, сы лыдын уполномоченной мортлы коллективной уджалан вензём бырөдөм (организациясылы, көні абу первичной профсоюзной организация) уджалысьяслөн отув чукөртчөмлысь сёрнигижөдлөн копия (сёрнигижөдысь выписка) оти экземплярин.

8.3. Удж сетысьлы уджалысьясон корөмьяс вынсьөдөм йылысь организацияса уджалысьяслөн, тэчасса юкөдлөн отув чукөртчөмлысь сёрнигижөдлөн копия (сёрнигижөдысь выписка) оти экземплярин.

8.4. Коллективной уджалан вензём йылысь справка оти экземплярин, кытчө пырöны:

коллективной уджалан вензёмлөн дженьыд сюрөс;

социальной да уджалан йитөдьясын вензёмьяс бырөдөм кузя удж сетысьлы уджалысьясса корөмьяслөн лыддьөг да найөс бырөдан подувьяс;

коллективной уджалан вензёмлөн помкаяс.

8.5. Документ копия, мый эскөдө коллективной уджалан вензёмлөн удж сетысьон корөмьяс получитөм, оти экземплярин;

8.6. Социальной да уджалан йитөдьясын вензёмьяс бырөдөм кузя корөмьяс видлалан бөртасьяс кузя решение йылысь удж сетысьон уджалысьяссөс петкөдлысьяссөс юөртөмлысь копия;

8.7. Посредниклысь кандидатура вөзйөмьясла да (либө) уджалан арбитраж котыртөм кузя вөзйөмьясла гижөда шыөдчөм Регламент дорө 3 содтөдлөн форма сери.

9. Государственной услуга недыр кад оз сетны сэки, кор сетөм документьяс оз лөсьвны Регламентлөн 8 пунктса корөмьясы.

Государственной услуга недыр кад оз сетны 1 уджалан лунысь оз дырджык.

10. Государственной услуга оз сетны сэки, кор 1 уджалан лунөн абу бырөдөма государственной услуга недыр кад сеттөм помкаяс.

11. Государственной услуга сетан жырьяс могмөдөны государственной услуга сетөмлы колана оборудованиеөн (компьютерьясон, лыддян-арталан техникаөн, электронной информируйтан средствоясон, связь средствоясон, кытчө пырө Отуввез, оргтехникаөн), канцелярской көлуйөн, юөртан да справочной материальясон, наглядной юөрөн, газет-журналлөн, улөсьясон да пызаньясон.

Государственной услуга сетысь специалистьясылысь уджалан местаяс могмөдөны ов, ним, вич пасйөм вывескаясон.

12. Примитан кад виччысигөн шыөдчысьяссөс (шыөдчысьсөс петкөдлысьяссөс) могмөдөны пызанөн да улөсьясон документьяс оформитөм вылө. Пызан весьтө ошөдөны юөртан стенд, көні эм Регламент, сы дорө содтөдьяс, гижан формаяс, государственной услуга сетөм вылө Регламентлөн 8 пунктын вайөдөм колана документьяслөн лыддьөг. Пызан вылө пунктöны гижасян бумага да канцелярской көлуй.

13. Государственной услуга сетөмысь сьөм оз босьтны.

III. Административной процедураяс

14. Государственной услуга збыльмөдан блок-схема вайөдсьө Регламент дорө 4 содтөдын.

15. Коллективной уджалан вензём уведомительной пасйөм, коллективной уджалан вензёмьясылысь помкаяс бырөдөм кузя вөзйөмьяс, консультацияяс.

15.1. Шыөдчысь ачыс, доверенной морт пыр либө пошта пыр сетө Министерствоса удж котыртан да государственной заказ меститан юкөнө уведомительной пасйөм йылысь гижөда шыөдчөм да Регламентлөн 8 пунктса 8.2 — 8.6 подпунктьяслөн корөмьяс серти документьяс.

15.2. Министерствоса удж котыртан да государственной заказ меститан юкөнса специалист:

примитё документ, пасйё гижёда шыёдчёмсё UFR документооборот уджтасын; сетё шыёдчысылы либё ыстё пошта пыр (сылён кёсийм серти) гижёда шыёдчёмлысь копия, кытчё пасйёма документъяслён воан кадпас, воан номер, государственной услуга збыльмёдан кадпас да кад;

ыстё шыёдчысылысь гижёда шыёдчёмсё да документъяссё Министерствоса Уджён веськёдланінлён уджалан йитёдъяс да социальной ёртасьём кузя юкёнё.

Тайё пунктён урчитём административной вёчёмторъяс вёчёны шыёдчысьён документъяс сетан лунё.

Административной вёчёмторъяслён бёртасыяс: документъяс примитём, пасйём да Министерствоса Уджён веськёдланінлён уджалан йитёдъяс да социальной ёртасьём кузя юкёнё ыстём.

15.3. Министерствоса Уджён веськёдланінлён уджалан йитёдъяс да социальной ёртасьём кузя юкёнса медыджыд специалист-эксперт видлалё документъяссё Регламентлён 8 пунктса корёмьяслы лёсяланлун вылё.

Кор документъясыс оз лёсявны Регламентлён 8 пунктса корёмьяслы, государственной услуга вёчёмсё дугёдлёны документъяслён лёсявтёмлун понда шыёдчысылы юбр (водзё — документъяслён лёсявтёмлун йылысь юбртём) сетан кадпассянь.

Кор шыёдчысь оз бырёд государственной услуга сеттём помкаяссё 1 уджалан лунён шыёдчысылы документъяслён лёсявтёмлун йылысь юбртём сетан кадпассянь, сэки шыёдчысылы ыстёны государственной услуга сетёмын откажитём йылысь письмё.

Тайё пунктён урчитём административной вёчёмторъяс вёчёны шыёдчысьён документъяс сетан лунё.

Административной вёчёмторъяслён бёртасыяс: прёверитём документъяс; документъяскёд уджалём либё шыёдчысылы документъяслён лёсявтёмлун йылысь юбртём, государственной услуга сетёмын откажитём йылысь письмё ыстём.

15.4. Министерствоса Уджён веськёдланінлён уджалан йитёдъяс да социальной ёртасьём кузя юкёнса медыджыд специалист-эксперт вёчё пасйёдъяс государственной услуга босьтысьяслён учёт журналё (Регламент дорё 5 содтёд) Регламентлён 8 пунктлён 8.1-8.6 подпунктъясса корёмьяс серти сетём документъяс подув вылын.

Тайё пунктён урчитём административной вёчёмторъяс вёчёны шыёдчысьён документъяс воан лунё.

Административной вёчёмторъяслён бёртасыяс: государственной услуга босьтысьяслён учёт журналын вёчём пасйёдъяс.

15.5. Министерствоса Уджён веськёдланінлён уджалан йитёдъяс да социальной ёртасьём кузя юкёнса медыджыд специалист-эксперт коллективной уджалан вензёмьяслён эрдёдом помкаяс серти, найёс анализируютём да отывывтём серти дасьтё найёс бырёдом кузя вёзийёмьяс, методика боксянь отсалё шыёдчысылы консультируйтёмён коллективной уджалан вензём быд тшупёдын видлалёгён.

Тайё пунктён урчитём административной вёчёмторъяс вёчёны 1 уджалан лунысь оз сёрнджык.

Административной вёчёмторъяслён бёртасыяс: коллективной уджалан вензёмьяс бырёдом кузя вёзийёмьяс; консультациясыяс.

15.6. Министерствоса Уджён веськёдланінлён уджалан йитёдъяс да социальной ёртасьём кузя юкёнса медыджыд специалист-эксперт дасьтё шыёдчысылы письмё бала да сетё кырымавны Коми Республикаса экономика совмёдом кузя министрёс вежысь — Уджён веськёдланінса начальниклы (кор абу — министрёс медводдза вежысылы).

Письмёбын гижёны коллективной уджалан вензём уведомительной пасйём йылысь да сетёны коллективной уджалан вензёмьяс бырёдом кузя вёзийёмьяс.

Тайё пунктён урчитём административной вёчёмторъяс вёчёны 1 уджалан лунысь оз дырджык.

Административной вочомторьяслон бортас: государственной услуга сетом йылысь письмо дасьтом да шыодчысьлы ыстом.

Административной процедуралон бортас: коллективной уджалан вензьомьяс уведомительной пасйом, коллективной уджалан вензьомьяс быродом кузя вөзийомьяс, консультацияяс.

16. Посредниклысь кандидатура вөзийом.

16.1. Шыодчысь ачыс, доверенной морт пыр либо пошта пыр сетом Министерство-са удж котыртан да государственной заказ меститан юконю Регламентлон 8 пунктса 8.7 подпунктлон коромьяс серти посредник кандидатура рекомендацияла гижода шыодчом.

16.2. Министерствоса удж котыртан да государственной заказ меститан юконса специалист:

примитом документ, пасйом гижода шыодчомсө UFR доркументооборот уджтасын;

сетом шыодчысьлы либо ыстом пошта пыр (сылон косьюм серти) гижода шыодчомлысь копия, кытчю пасйома документьяслон воан кадпас, воан номер, государственной услуга збыльмодан кадпас да кад;

ыстом шыодчысьлысь гижода шыодчомсө да документьяссө Министерствоса Уджон веськөдланінлон уджалан йитодьяс да социальной ёртасьом кузя юконю.

Тайом пунктон урчитом административной вочомторьяс вочоны шыодчысьлон документьяс сетан луню.

Административной вочомторьяслон бортасьяс: документьяс примитом, пасйом да Министерствоса Уджон веськөдланінлон уджалан йитодьяс да социальной ёртасьом кузя юконю ыстом.

16.3. Министерствоса Уджон веськөдланінлон уджалан йитодьяс да социальной ёртасьом кузя юконса медыджыд специалист-эксперт вочю гижод государственной услуга босьтысьяслон учёт журналю (Регламент дорю 5 содюд) Регламентлон 8 пунктлон 8.7 подпунктса коромьяс серти сетом документьяс подув вылын.

Тайом пунктон урчитом административной вочомторьяс вочоны шыодчысьлон документьяс воан луню.

Административной вочомторьяслон бортас: государственной услуга босьтысьяслон учёт журнальясын гижод пасйом.

16.4. Министерствоса Уджон веськөдланінлон уджалан йитодьяс да социальной ёртасьом кузя юконса медыджыд специалист-эксперт дасьто шыодчысьлы посредник кандидатура кузя вөзийомьяслон письмо бала да сетю кырымавыны Коми Республикаса экономика совмодом кузя министрюс вежысь – Уджон веськөдланінса начальниклы (кор абу — министрюс медводдза вежысьлы).

Тайом пунктон урчитом административной вочомторьяс вочоны 2 уджалан лунысь оз дырджык.

Административной вочомторьяслон бортас: посредник кандидатура кузя вөзийомьяслон письмо дасьтом да ыстом.

Административной процедуралон бортас: посредник кандидатура кузя рекомендация.

17. Уджалан арбитраж котыртюм кузя вөзийомьяс.

17.1 Шыодчысь ачыс, доверенной морт пыр либо пошта пыр сетом Министерствоса удж котыртан да государственной заказ меститан юконю уджалан арбитраж котыртюм кузя вөзийомьясла гижода шыодчюм Регламентлон 8 пунктса 8.7 подпунктлон коромьяс серти.

17.2. Министерствоса удж котыртан да государственной заказ меститан юконса специалист:

примитом документ, пасйом гижода шыодчомсө UFR доркументооборот уджтасын;

сетö шыöдчысьлы либö ыстö пошта пыр (сылöн көсийöм серти) гижöда шыöдчöмлысь копия, кытчö пасйöма документъяслöн воан кадпас, воан номер, государственной услуга збыльмöдан кадпас да кад;

ыстö шыöдчысьлысь гижöда шыöдчöмсö да документъяссö Министерствоса Уджөн веськöдланінлөн уджалан йитöдъяс да социальной ёртасьöм кузя юкөнö.

Тайö пунктöн урчитöм административной вöчöмторъяс вöчöны шыöдчысьöн документъяс сетан лунö.

Административной вöчöмторъяслөн бöртасъяс: документъяс примитöм, пасйöм да Министерствоса Уджөн веськöдланінлөн уджалан йитöдъяс да социальной ёртасьöм кузя юкөнö ыстöм.

17.3. Министерствоса Уджөн веськöдланінлөн уджалан йитöдъяс да социальной ёртасьöм кузя юкөнса медыджыд специалист-эксперт вöчö гижöд государственной услуга босьтысьяслөн учёт журналö (Регламент дорö 5 содтöд) Регламентлөн 8 пунктлөн 8.7 подпунктса корöмъяс серти сетöм документъяс подув вылын.

Тайö пунктöн урчитöм административной вöчöмторъяс вöчöны шыöдчысьлөн документъяс воан лунö.

Административной вöчöмторъяслөн бöртас: государственной услуга босьтысьяслөн учёт журналын гижöд пасйöм.

17.4. Министерствоса Уджөн веськöдланінлөн уджалан йитöдъяс да социальной ёртасьöм кузя юкөнса медыджыд специалист-эксперт дасьтö шыöдчысьлы уджалан арбитраж котыртöм кузя вöзиймьясöн письмö бала да сетö кырымавны Коми Республикаса экономика сöвмöдöм кузя министрöс вежысь – Уджөн веськöдланінса начальниклы (кор абу — министрöс медводдза вежысьлы).

Тайö пунктöн урчитöм административной вöчöмторъяс вöчöны 2 уджалан лунысь оз дырджык.

Административной вöчöмторъяслөн бöртас: уджалан арбитраж котыртöм кузя вöзиймьясöн письмö дасьтöм да ыстöм.

Административной процедуралөн бöртас: уджалан арбитраж котыртöм кузя вöзиймьяс.

IV. Государственной услуга сетöм бöрся видзöдан пöрадок да формаяс

18. Министерствоса Уджөн веськöдланінлөн уджалан йитöдъяс да социальной ёртасьöм кузя юкөнса медыджыд специалист-экспертöн Регламентлөн положениеясö да мукöд нормативной правовой актö, кутшöмъяс урчитöны государственной услуга сетöм дорö корöмъяс, кутчысьöм да збыльмöдöм бöрся, а сідзжö кывкутысь йöзöн решение примитöм бöрся быд лун видзöдö экономика сöвмöдöм кузя министрöс вежысь – Уджөн веськöдланінса начальник.

19. Государственной услуга збыльмöдöмлөн тырвийöлун да качество серти планöвой прöверкаяс нудсьöны министрöс вежысь – Уджөн веськöдланінса начальникöн быд-кварталса отчётъяс, кутшöмъясöс вöчö Министерствоса Уджөн веськöдланінлөн уджалан йитöдъяс да социальной ёртасьöм кузя юкөнса начальник, анализируютöм пыр.

20. Государственной услуга збыльмöдöмлөн тырвийöлун да качество серти непланöвой прöверкаяс нудсьö министрöс вежысь – Уджөн веськöдланінса начальникöн государственной услуга збыльмöдöм йылысь отчёт, кутшöмöс вöчö Министерствоса Уджөн веськöдланінлөн уджалан йитöдъяс да социальной ёртасьöм кузя юкөнса начальник сылөн тшöктöм серти, анализируютöм пыр. Пасйöм прöверкасö нудö министрöс вежысь – Уджөн веськöдланінса начальник коланлун серти, сы лыдын Министерство норасьöм воöм серти.

21. Министерствоса Уджөн веськöдланінлөн уджалан йитöдъяс да социальной ёртасьöм кузя юкөнса медыджыд специалист-эксперт ачыс кывкутö законодательство

серти государственной услуга збыльмөдигөн вөчөмысь (нинөм вөчтөмысь) да примитөм решениеясысь.

**V. Чина мортлөн вөчөмтор (вөчтөмтор), а сіджө
государственной услуга збыльмөдигөн сыөн примитөм
решение обжалуйтан пöрадок**

22. Шыөдчысьлөн эм право ёрдөдз обжалуйтны государственной услуга збыльмөдигөн вөчөмтор (вөчтөмтор) да наён примитөм решениеяс.

23. Ёрдөдз обжалуйтан предметөн лоё государственной услуга лёка сетөм либө государственной услуга сеттөм.

24. Гижөда норасьөмын колө пасйыны шыөдчысь йылысь юөрьяс: ов, ним, вич, пошта инпас, кытчө колө ыстыны вочакыв; чина мортлөн ов, ним, вич, кодлысь обжалуйтөны вөчөмтор (вөчтөмтор) либө решение; шыөдчөмлөн помка, а сіджө шыөдчөм эскөдан факт (устнөя шыөдчөмлөн кадпас, гижөда шыөдчөмлөн пыран номер да с.в.).

25. Норасьөм видлалөмын өткажитан подувьясьлөн лыддьөг:

25.1. Кор норасьөмын абу пасйөма шыөдчөм ыстысь шыөдчысьлөн ов да пошта инпас, кытчө колө ыстыны вочакыв;

25.2. Кор норасьөмын эмөсь ёрччана либө увтыртана кывьяс, чина мортлөн, а сіджө сылөн семьяө пырысьясьлөн олөмлы, дзоньвидзалунлы да эмбурылы грөзитөм;

25.3. Шыөдчөмсө оз позь лыддьыны;

25.4. Кор шыөдчысьлөн норасьөмын эм юалөм, мый вылө унаысь нин вөлі сетлөма гижөмөн вочакыв водзынджык мөдөдлөм шыөдчөмьяскөд йитөдын, да та дырйи норасьөмын оз вайөдсьыны выль помкаяс либө лобмторьяс.

26. Кор шыөдчөмсө өткажитчөны видлавны, сэки помкаяс пасйөмөн юөртөны та йылысь шыөдчысьлы.

27. Государственной услуга збыльмөдигөн олөмө пөртысь да примитысь вөчөмтор (вөчтөмтор) да решение обжалуйтөм кузя объективнөя да ас кадө видлалөм бөрся кывкутө норасьөм вылө вочакыв гижысь Министерстваоса чина морт.

28. Шыөдчысьлөн эм право босьтны юөрьяс да документьяс, кутшөмьяс колөны норасьөм подулалөм да видлалөм вылө.

29. Шыөдчысьлөн норасьөм гижөны Коми Республикаса экономика сөвмөдөм кузя министр либө министрөс вежысь ним вылө.

30. Гижөда норасьөмсө видлалөны сйөс пасьян кадпасьянь 30 лунөн.

31. Ёрдөдз обжалуйтан бөртасөн лоё гижөда норасьөмын пасйөм юалөмсө видлалөм.

32. Государственной услуга босьтысьяс вермөны обжалуйтны решениеяс, кутшөмьясө примитисны государственной услуга збыльмөдигөн, а сіджө чина мортлөн вөчөмтор (вөчтөмтор), ёрдын Россия Федерацияса гражданскөй процессуальной законодательствоөн да Россия Федерацияса арбитражной процессуальной законодательствоөн урчитөм кадколастө.

33. Норасьөмьяс примитө котыртан удж да государственной заказ йөзөдан юкөнса начальник татшөм инпас серти: 167983, Коми Республика, Сыктывкар, Интернациональной улича, 108 (телефон (8212) 24-62-99) либө электронной пошта пыр: (minek@rkomi.ru). Уджаланног — быд лун, субөта да вежалун кындзи, 9 час 00 минутсянь 17 час 30 минутөдз (пекничаө 16 час 00 минутөдз), пажын 13 час 00 минутсянь 14 час 00 минутөдз.

Коллективной уджалан вензёмъяс
уведомительной пасйом кузя да (либё)
коллективной уджалан вензёмъяс бырөдөм кузя
государственной услуга сетан административной
регламент дорө
1 СОДТОД

Коми Республикаса экономика сөвмөдан министерство
Инпас: Интернациональной ул., 108,
Сыктывкар, Коми Республика, 167010
телефон (8-212) 21-45-08, факс 24-43-05
E-mail: minek@rkomi.ru

Коллективной уджалан вензёмъяс уведомительной пасйом кузя
да (либё) коллективной уджалан вензёмъяс бырөдөм
кузя государственной услуга сетөмысь
КЫВКУТЫСЬ ЧИНА ЙӨЗЛӨН РЕКВИЗИТЪЯС

Чин	Телефон	Электронной инпас
Министрөс вежысь – Уджөн веськөдланінса начальник	20-13-84	
Министерствоса Уджөн веськөдланінлөн уджалан йитөдъяс да социальной ёртасьом кузя юкөнса начальник	21-57-83	socpart@rkomi.ru
Министерствоса Уджөн веськөдланінлөн уджалан йитөдъяс да социальной ёртасьом кузя юкөнса медыджыд специалист-эксперт	20-19-29	

Коллективной уджалан вензёмъяс
уведомительной пасйом кузя да (либё)
коллективной уджалан вензёмъяс бырөдөм кузя
государственной услуга сетан административной
регламент дорө
2 СОДТОД

*Организациялөн бланок татшөм
реквизитъяс пасйөмөн:
организациялөн тырвийө да дженьыд ним
ОКПО, ОГРН, ИНН/КПП
Организация йылысь справочной юбрьяс,
кытчө пырöны: пошта инпас, телефон номер да
организация серти мукөд юөр (факс, телекс номер,
банса тшөт, электронной пошталөн инпас да мукөд)
№ _____
-ся _____ № вылө

Гижөда шыөдчөмлөн образец

Коми Республикаса экономика
сөвмөдан министерство

Интернациональной ул., 108,
Сыктывкар,
Коми Республика,
167010

(организация ним)

удж сетысьлысь/уджалысьяслысь интересъяс петкөдлысь коллективной уджалан
(коланасө визьнитны)

вензөмлөн сторона корө Россия Федерацияса удж кодекслөн 401 статья серти
уведомительной пасйыны коллективной уджалан вензём (вензөмлөн заводитчан
кадпас — вв.тт.лл).

Сета организация йылысь татшөм юбрьяс:

- асэмбур сикас;
- экономической удж;

*уджалысьясөс петкөдлысьясөн письмө ыстігөн письмөсө оформитөны чистой кабала вы-
лын

- веськӧдлысьлысь, первичной профсоюзной организацияон юрнудысьлысь (уджалысьясӧс петкӧдлысьлысь) да йитӧд кутан мортлысь О.Н.В. да йитчан телефоньяс;

- организацияын уджалысь лыд, сы лыдын коллективной уджалан вензьӧмын участвуйтысь лыд.

Тайӧ шыӧдчӧм дорӧ пукта:

1. Организацияса уджалысьяслысь интересьяс петкӧдлӧм вылӧ уджмогыяс делегируйтӧм йылысь, сы лыдын уполномоченной мортлы коллективной уджалан вензьӧм бырӧдӧм (организациясла, кӧни абу первичной профсоюзной организация) уджалысьяслӧн ӧтув чукӧртчӧмлысь (конференциялысь) сӧрнигижӧд копия (сӧрнигижӧдысь выписка) ӧти экземплярин.

2. Удж сетысьлы уджалысьясӧн корӧмьяс вынсьӧдӧм йылысь организацияса уджалысьяслӧн, тэчасса юкӧдлӧн ӧтув чукӧртчӧмлысь (конференциялысь) сӧрнигижӧд копия (сӧрнигижӧдысь выписка) ӧти экземплярин.

3. Коллективной уджалан вензьӧм йылысь справка ӧти экземплярин, кытчӧ пырӧны:

- коллективной уджалан вензьӧмлысь дженныда гижӧм сюрӧс;

- социальной да уджалан йитӧдьясын вензьӧмьяс бырӧдӧм кузя удж сетысьлы уджалысьяслысь корӧмьяс лыддьӧг да та вылӧ подув ӧти экземплярин;

- коллективной уджалан вензьӧмлӧн помкаяс.

4. Документ копия, мый эскӧдӧ коллективной уджалан вензьӧмлӧн мӧд сторонаӧн сетысьӧн корӧмьяс пӧлучитӧм ӧти экземплярин.

5. Социальной да уджалан йитӧдьясын вензьӧмьяс бырӧдӧм кузя корӧмьяс видлалан бӧртасьяс кузя решение йылысь удж сетысьӧн уджалысьясӧс петкӧдлысьяслы юӧртӧм копия.

(чин)

(удж сетысьлӧн либӧ сийӧс петкӧдлысьлӧн либӧ уджалысьясӧс петкӧдлысьяслӧн кырымпас)

(кырымпас гӧгӧрвоӧдӧм)

Коллективной уджалан вензьӧмьяс уведомительной пасйӧм кузя да (либӧ) коллективной уджалан вензьӧмьяс бырӧдӧм кузя государственной услуга сетан административной регламент дорӧ
3 СОДТОД

*Организациялӧн бланок татшӧм реквизитьяс пасйӧмӧн:
организациялӧн тырвийӧ да дженныд ним
ОКПО, ОГРН, ИНН/КПП
Организация йылысь справочной юӧрьяс, кытчӧ пырӧны: пошта инпас, телефон номер да организация серти мукӧд юӧр (факс, телекс номер, банса тшӧт, электронной пошталӧн инпас да мукӧд)
№ _____
-ся _____ № вылӧ _____

Гижӧда шыӧдчӧмлӧн образец

Коми Республикаса экономика
сӧвмӧдан министерство

Интернациональной ул., 108,
Сыктывкар,
Коми Республика,
167010

(организация ним)

удж сетысьлысь\уджалысьяслысь интересьяс петкӧдлысь коллективной уджалан
(коланасӧ визьнитны)
вензьӧмлӧн сторона корӧ

* уджалысьясӧс петкӧдлысьясӧн письмӧ ыстӧгӧн письмӧсӧ оформитӧны чистой кабала вылын

□ Россия Федерацияса удж кодекслон 403 статья серти вөзйыны посредниклысь кандидатура.

□ Россия Федерацияса удж кодекслон 404 статья серти сетны уджалан арбитраж кузя вөзйомъяс.

(коланасо пасйыны квадратын)

(чин)	(удж сетысьлөн либо сйос петкөдлысьлөн либо уджалысьясос петкөдлысьяслөн кырымпас)	(кырымпас гөгөрвөдөм)
-------	--	-----------------------

Коллективнөй уджалан вензөмъяс уведомительнөй пасйом кузя да (либө) коллективнөй уджалан вензөмъяс бырөдөм кузя государственнөй услуга сетан административнөй регламент дорө 4 СОДТОД

Коллективнөй уджалан вензөмъяс уведомительнөй пасйом кузя да (либө) коллективнөй уджалан вензөмъяс бырөдөм кузя государственнөй услуга сетан

БЛОК-СХЕМА

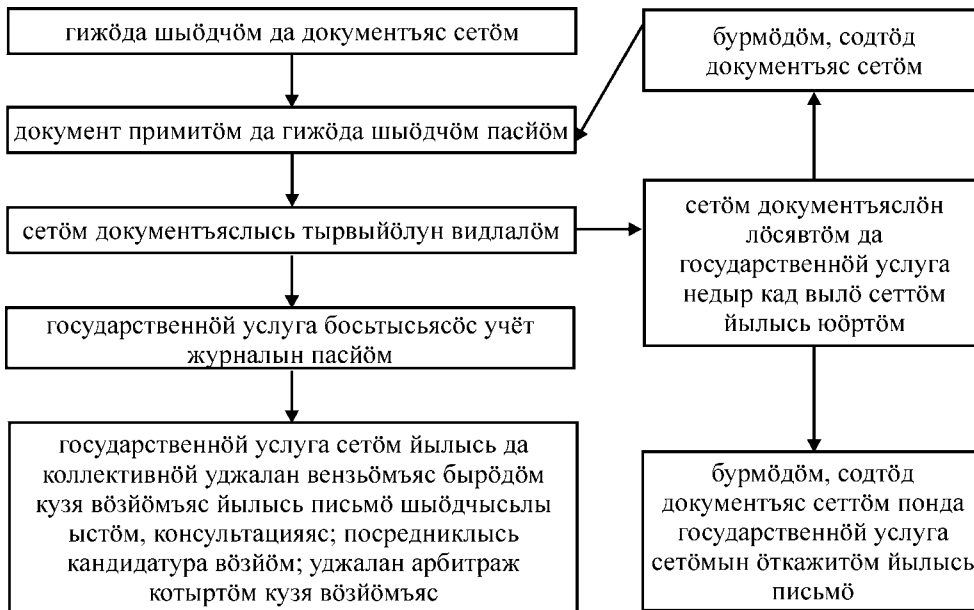

Коллективной уджалан вензёмьяс
уведомительной пасйом кузя да (либб)
коллективной уджалан вензёмьяс бырём кузя
государственной услуга сетаг административной
регламент дорб
5 СОДТӨД

Коллективной уджалан вензёмьяс уведомительной пасйом кузя
да (либб) коллективной уджалан вензёмьяс бырём кузя государственной услуга босьтысьяслөн учёт
ЖУРНАЛ

Д\В №	Воан № да кадпас	Организациялөн дженьыд ним	Местит- чанін	Сетом документъяс (тырвайыб \ абу документъяс)	Услуга недыр кад сетом йылысь юфртом № да кадпас	Откажитом йылысь письмо № да кадпас	Коллективной уджалан вензём уведомительной пасьян № да кадпас	Коллективной уджалан вензёмлысь помкаяс кузя вөзйёмъясон письмо № да кадпас	Консультацияс йылысь юоръяс	Посредниклөн кандидатура кузя вөзйёмъяс письмо № да кадпас	Уджалан арбитраж котыртом кузя вөзйёмъяс письмо № да кадпас
1	2	3	4	5	6	7	8	9	10	11	12

КОМИ РЕСПУБЛИКАСА ТАРИФ СЛУЖБАЛӨН ТШӨКТӨД

(Пасйёма Коми Республикаса Юралысьлөн да Коми Республикаса Правительстволөн Администрацияөн
2009 во август 4 лунся 11-729-2009 №-а реестр)

466 «Сыктывдін районса олысьясёс социальнөя могмөдан өтувья шөрин» Коми Республикаса государственнөй учреждениён йөзлы сетан социальнөй услугаяс вылө тарифьяс вынсьөдөм йылысь³

«Коми Республикаын доньяс (тарифьяс) государственнө ладмөдөм кузя мераяс йылысь» Россия Федерацияса Правительстволөн 1995 во март 7 лунся 239 №-а шуөм серти, «Коми Республикаса социальнөя могмөдан государственнөй учреждениесаөн гражданагы социальнөй услугаяс вылө тарифьяс вынсьөдөм йылысь» Коми Республикаса Правительстволөн 2003 во декабр 29 лунся 292 №-а шуөм серти, «Коми Республикаса социальнөй службаясөн йөзлы сетан гарантируйтөм социальнөй услугаяслөн республиканскөй лыддьөг да содтөд социальнөй услугаяслөн лыддьөг йылысь» Коми Республикаса Правительстволөн 2005 во июнь 24 лунся 150 №-а шуөм серти

ТШӨКТА:

1. Вынсьөдны «Сыктывдін районса олысьясёс социальнөя могмөдан өтувья шөрин» Коми Республикаса государственнөй учреждениён йөзлы сетан гарантируйтөм социальнөй услугаяс вылө тарифьяс 1 содтөдын индөм серти.

2. Индыны «Сыктывдін районса олысьясёс социальнөя могмөдан өтувья шөрин» Коми Республикаса государственнөй учреждениён йөзлы сетан содтөд социальнөй услугаяс вылө тарифьяс 2 содтөдын индөм серти.

3. Тайө тшөктөдыс вынсялө индөм пöрадок серти.

Юрнуөдысь

А.И.ШЕРЕМЕТ

Сыктывкар

2009 вося июль 28 лун

64/2 №

Коми Республикаса тариф службалөн
2009 во июль 28 лунся 64/2 №-а тшөктөд дорө
1 СОДТӨД

«Сыктывдін районса олысьясёс социальнөя могмөдан өтувья шөрин» Коми Республикаса государственнөй учреждениён
йөзлы сетан гарантируйтөм
социальнөй услугаяс вылө

ТАРИФЪЯС

№	Услуга ним	Өти услуга вылө тариф, шайт
1	2	3
1.	Социально-бытөвөй услугаяс	
1.1.	Гортө сөян-юан, пöсь сөян нөббөм да вайөм	27,30
1.2.	Сөян дасьтөмын отсалөм (1 час)	19,50
1.3.	Медколана промышленнөй вузöс нөббөм да гортө вайөм	23,40
1.4.	Гортө ва вайөм (ваөн могмөдөмтөм олан жырьясын олысьяслы) (2 ведра)	35,15

³ Документсө официальнөй йөзөдөма медводдзаясь

1	2	3
1.5.	Пач ломтём (отувья шоньдён могмөдөмтём олан жыръясын олысьяслы) (1 пач)	31,20
1.6.	Ломтас ньобны отсалём (отувья шоньдён могмөдөмтём олан жыръясын олысьяслы)	27,30
1.7.	Лым весалём	31,20
1.8.	Песласянинё, химчисткаё, дзоньтасянинё кёлуй сетём да бөр босьтём	19,50
1.9.	Олан жыр дзоньтавны отсалём	31,20
1.10.	Олан жыр пелькөдны отсалём	23,40
1.11.	Оланінысь да коммунальнэй услугаысысь мынтысьёмын отсөг сетём	11,70
1.12.	Вузасян, оланін да коммунальнэй овмёс, быт услугаён могмөдан, связь предприятиеясён да йёзлы услуга сетысь мукөд предприятиеён услуга сетёмын олан районын отсөг сетём	15,60
1.13.	Письмё гижны да лыддыны отсалём (1 письмё)	3,90
1.14.	Небөгөн, журналён да газетён могмөдөмын отсалём	7,80
1.15.	Театръяс, выставкаяс да мукөд культурнэй мероприятие вылө ветлыны отсалём	15,60
1.16.	Стационарнэй учреждениеё мөдөдны отсалём	15,60
1.17.	Град йөр вөдитны отсалём	31,20
1.18.	Ритуальнэй услуга котыртём	39,05
2.	Социально-медицинскэй услугаяс	
2.1.	Медицина отсөг сетём либё сетёмын отсалём, мый вынсьөдөма лөсялана во вылө Коми Республика мутасын дон босьтөг медицина отсөг Россия Федерацияса гражданаы государственнэй гарантияясён могмөдан уджтасён	23,40
2.2.	Медико-социальнэй экспертиза нүөдны отсалём	15,60
2.3.	Врачлөн кывкөртөд серти лекарствоён да медицина төдчанлуна көлуйөн могмөдны отсалём	11,70
2.4.	Социально-медицинскэй төдчанлуна реабилитационнэй мероприятиеяс нүөдны отсалём, сы лыдын вермытөмъяслы быдөнны торъя реабилитируйтан уджтас серти	19,50
2.5.	Врач вотөдз эновтны позьтём отсөг сетём	
2.5.1.	Корны гортё врачёс	7,80
2.5.2.	Могмөдан йөзёс колльөдны йөзлысь дзоньвидзалун бурдөдан органъяслөн учреждениеясё	23,40
2.5.3.	Видлавны могмөдан йөзёс йөзлысь дзоньвидзалун бурдөдан органъяслөн учреждениеясын (1 час)	11,70
2.6.	Отсавны водны больничаб	15,60
2.7.	Колльөдны лечебно-профилактическэй учреждениеясё	19,50
2.8.	Реабилитируйтан техническэй средствоясён могмөдөмын отсалём	11,70
2.9.	Протезно-ортопедическэй да слухопротезнэй отсөг босьтөмын отсалём	15,60
2.10.	Дзоньвидзалун бөрся видзөдөм	
2.10.1.	Температура мерайтём	3,90
2.10.2.	Артерияса давление мерайтём	7,80
2.11.	Врач шуём серти медицина процедураяс вөчөм	
2.11.1.	Отсавны юны лекарство	3,90
2.11.2.	Войтөдны капля	7,80
2.11.3.	Врач шуём серти зыравны лекарства быдмөгьясён	15,60
2.12.	Санитарно-гигиеническэй услугаяс	
2.12.1.	Вөчны нейджды туалет: чышкавны, мыськыштны висьысьсё	19,50
2.12.2.	Судно петкөдөм	7,80
2.12.3.	Куйлысь висьысьсёс ставнас ваннаын мыськөм (30 мин.)	31,20
2.12.4.	Юр мыськөм	11,70

1	2	3
2.12.5.	Гыж небзьёдём да шырём	27,30
2.12.6.	Юрси шырём	15,60
2.12.7.	Бритём	23,40
2.12.8.	Узылан кёлуй вежём (1 комплект)	19,50
2.12.9.	Улыс дёрём-гач вежём	23,40
2.12.10.	Слабитём висьсысьясёс вердём	23,40
3.	Социально-психологическэй услугаяс	
3.1.	Телефон пыр ёдийё сетана психологическэй отсёг	11,70
3.2.	Сетны психологическэй отсёг, сы лыдын сёрнитны, варовитны, кывзыны, ышёдны, тшөктыны лоны збодерён, психологическэй отсёг сетны гортын могмёдан йёзлы	15,60
4.	Социально-экономическэй услугаяс	
4.1.	Отсавны босьтны став колана социальнэй отсёг мераяс, пособиаяс, компенсацияяс, алиментьяс да мукёд мынтём законодательство серти	19,50
5.	Социально-правовэй услугаяс	
5.1.	Консультируйтны гражданаёс социальнэй отсёг да налысь тёждьяс дорьян право серти	19,50
5.2.	Отсавны гижавны документьяс	23,40
5.3.	Доверенносёт серти босьтны пенсия, пособие, мукёд социальнэй мынтан съём	19,50
5.4.	Отсавны босьтны юридическэй отсёг да правовэй услуга	23,40

Коми Республикаса тариф службалён
2009 во июль 28 лунся 64/2 №-а тшөктёд дорё
2 СОДТЁД

«Сыктывдин районса олысьясёс социальнёя могмёдан ётувья шёрин» Коми Республикаса государственнэй учреждениён
йёзлы сетан содтёд социальнэй услугаяс вылё

ТАРИФЪЯС

№	Услуга ним	Мерайтан единица	Ёти услуга вылё тариф, шайт*
1	2	3	4
1.	Олан жыръяс, балконьяс, лоджияяс, верандаяс да террасаяс дзоньталём, оборудуйтём да оформитём		
1.1.	Гудрасён шов вёчём	1 м	31,80
1.2.	Важ шпалер босьтём	1 кв.м	6,70
1.3.	Стеньяс шпалерён клеитём	1 кв.м	15,05
1.4.	Йирк шпалерён клеитём	1 кв.м	23,45
1.5.	Йирк белитём	1 кв.м	15,05
1.6.	Пач белитём	1 кв.м	15,05
1.7.	Стен белитём	1 кв.м	10,05
1.8.	Кисточкаён краситём		
1.8.1.	дждж	1 кв.м	15,05
1.8.2.	стен	1 кв.м	15,05
1.8.3.	йирк	1 кв.м	23,45
1.8.4.	ёшинь рама	1 ёшинь	23,45
1.8.5.	ёдзёс	1 ёдзёс	48,55
1.8.6.	батарея	1 пог.м	48,55

1	2	3	4
1.9.	Төв кежлө өшинь саялөм	1 өшинь	48,55
1.10.	Кильчө дзоньталөм (материалыс заказчиклөн)	1 час	100,45
1.11.	Вевт абу ставнас дзоньталөм (материалыс заказчиклөн)	1 кв.м	150,65
2.	Олан жырьяс, балконьяс, лоджияс, верандаяс да террасаяс пелькөдөм		
2.1.	Стен, йирк, дждж, пызан-улөс бусыс весалөм (мысыкытөг)	1 кв.м.	3,35
2.2.	Бус весалөм небөг шкапыс да джджясыс перьялөмөн, бөрыннас бөр ас местаас пукталөмөн	небөгьяслөн 1 пог.м	18,40
2.3.	Рөмпөштан, стеклө, пызан-улөс мысыкөм (весалөм)	1 кв.м	6,70
2.4.	Өшинь стеклө мысыкөм	1 кв.м	23,45
2.5.	Өшинь выв, өшинь рама мысыкөм	1 өшинь	6,70
2.6.	Шонтан батареяс мысыкөм	1 пог.м	23,45
2.7.	Биару плита мысыкөм (3 да 4 камфоркаа)	1 шт.	21,75
2.8.	Биару плита мысыкөм (2 камфоркаа)	1 шт.	15,05
2.9.	Холодильник сывдөм да мысыкөм	1 шт.	23,45
2.10.	Раковина мысыкөм	1 шт.	6,70
2.11.	Ванна, унитаз весалөм	1 шт.	23,45
2.12.	Асмогасянінын да ваннойын стен да дждж мысыкөм	1 кв.м	3,35
2.13.	Стен да өдзөс мысыкөм	1 кв.м	6,70
2.14.	Йирк мысыкөм	1 кв.м	15,05
2.15.	Краситөм дждж мысыкөм	1 кв.м	3,35
2.16.	Краситтөм дждж мысыкөм	1 кв.м	11,70
2.17.	Ведраяс, бакьяс мысыкөм (весалөм)	1 шт.	6,70
2.18.	Люстра, светильник, бра, торшер мысыкөм	1 шт.	23,45
2.19.	Пылесосөн ковёрьяс, дждждөраяс, гардинаяс, портьераяс пелькөдөм	1 шт.	1,65
2.20.	Өшинь (өдзөс) занавеска, штора, гардина босьтөм (өшөдөм)	1 шт.	10,05
2.21.	Ывла вылын дждждөра, ковёрьяс пыркөдөм	1 шт.	31,80
2.22.	Ывла вылын дждждөра пыркөдөм	1 шт.	1,65
2.23.	Ывла вылын матрац пыркөдөм	1 шт.	15,05
2.24.	Ывла вылын юрлөс пыркөдөм	1 шт.	6,70
2.25.	Ывла вылын шебрас, эшкын пыркөдөм	1 шт.	6,70
2.26.	Дждж чышкөм	1 кв.м	1,65
2.27.	Веранда, пос, кильчө чышкөм	1 кв.м	8,35
2.28.	Веранда, пос, кильчө мысыкөм	1 кв.м	6,70
2.29.	Ведрөн өг петкөдөм	10 литраа	6,70
2.30.	Өг петкөдлан ведрa весалөм	1 шт.	10,05
2.31.	Гортса дзоридзяс бөрся видзөдөм	1 шт.	1,65
3.	Вуранторьяс дзоньталан, вуран да выльмөдан услугаас		
3.1.	Кизь вурөм	1 шт.	6,70
3.2.	Вылыс көлуйө өшөдантор вурөм	1 шт.	6,70
3.3.	Дөмас пуктөм	1 шт.	23,45
3.4.	Прөстыня дзоньталөм	1 шт.	23,45
3.5.	Пододеяльник дзоньталөм	1 шт.	23,45
4.	Челядь, висысыс, пөрыс да вермытөмьяс бөрся видзөдөм, кодьяслы оз ков торья педагогика да медицина төдөмлуньяс		
4.1.	Лунын, войын висысыс бөрся видзөдөм	1 морт / 1 час	100,45
4.2.	Социальной уджалыслөн видзөдыс өтсөгөн гуляйтөм	1 час	100,45

1	2	3	4
5.	Санитарно-гигиенической услугаяс		
5.1.	Пывсянө, пывсянысь могмөдана мортөс нуөм-вайөм	1 услуга	11,70
5.2.	Пывсянын видзөдысьөн могмөданаөс мыськөм (пывсян дасьтөмтөг)	1 услуга	50,20
5.3.	Памперс вежөм	1 услуга	10,05
5.4.	Тасьги-пань мыськөм	15 мин.	25,10
6.	Мукөд услуга		
6.1.	Машинописной да копировальной уджъяс		
6.1.1.	Машинописной уджъяс (сы лыдын распечатка)	1 лист	18,50
6.1.2.	Копируйтан уджъяс	1 лист	2,50
6.2.	Гортын көлуй песпалөм да гладитөм		
6.2.1.	Көлуй көтөдөм		16,75
6.2.2.	Ки помысь көлуй песпалөм (ва вайөм артавтөг)	1 кг.	50,20
6.2.3.	Песпасян машинаөн көлуй песпалөм (заказчик машинаөн)	1 кг.	16,75
6.2.4.	Көлуй пожъялөм (благоустроитөм оланінын)	1 кг.	16,75
6.2.5.	Көлуй пожъялөм (благоустроиттөм оланінын)	1 кг.	50,20
6.2.6.	Йөрданын көлуй пожъялөм	1 кг.	100,45
6.2.7.	Гортө, балконө көлуй өшлөм	1 кг.	8,35
6.2.8.	Уличаын көлуй өшлөм	1 кг.	16,75
6.2.9.	Пөдвөлөкө көлуй өшлөм	1 кг.	25,10
6.2.10.	Джодждөраяс песпалөм	1 кг.	33,50
6.2.11.	Джодждөраяс пожъялөм	1 кг.	25,10
6.2.12.	Джодждөраяс өшлөм	1 кг.	8,35
6.2.13.	Көлуй гладитөм	1 кг.	33,50
6.3.	Усадьбаса му участок вөдитан услугаяс		
6.3.1.	Ки помысь град йөр гөрөм	1 кв.м	25,10
6.3.2.	Градъяс вөчөм, клумбаяс оформитөм	1 кв.м	16,75
6.3.3.	Көйдыс рөсада вылө көдзөм	10 шт.	1,65
6.3.4.	Рөсада шочмөдөм	10 шт.	16,75
6.3.5.	Град вылө, теплицаө рөсада пунктөм	1 шт.	8,35
6.3.6.	Град вылө көйдыс көдзөм	1 кв.м	25,10
6.3.7.	Градъяс весалөм	1 кв.м	16,75
6.3.8.	Градъяс киськалөм	1 кв.м	50,20
6.3.9.	Картупель пунктөм	1 кв.м	16,75
6.3.10.	Вужйөдөм пу, кустарник садитөм	1 шт.	6,70
6.3.11.	Быдмөгъяс көрталөм	10 шт.	15,05
6.3.12.	Картупель му весалөм	1 кв.м	16,75
6.3.13.	Картупель мудйөм	1 кв.м	20,10
6.3.14.	Быдмөгъяс лөк гут-гагысь обработайтөм	1 кв.м	8,35
6.3.15.	Мувердас вайөм котыртөм	1 услуга	100,45
6.3.16.	Турун ытшкөм	1 кв.м	16,75
6.3.17.	Турун куртөм	1 кв.м	8,35
6.3.18.	Потшөс дзоньталөм	1 м	50,20
6.4.	Тшын мунанін саысь весалөм	1 услуга	100,45
6.5.	Пывсян ломтөм (пывсянө пес да ва вайөмөн)	30 мин.	50,20
6.6.	Керка дорысь өг весалөм	1 кв.м	8,35
6.7.	Пес пилитөм да поткөдлөм да чипасө тэчөм		

1	2	3	4
6.7.1.	Пес пилитом	1 куб.м	66,95
6.7.2.	Пес поткӧдлом	1 куб.м	100,45
6.7.3.	Пес тӧчом	1 куб.м	50,20
6.8.	Град выв пуктас идралан услугагас		
6.8.1.	Градйӧрысь град выв пуктас идралом	10 литр	25,10
6.8.2.	Картупель идралом	10 кв.м	50,20
6.8.3.	Град выв пуктас, фрукты да вотӧс весалом да вундалом	1 час	100,45

* Пасйӧд: услуга донӧ абу пыртӧма сырьӧ да материал вылӧ рӧскод, машинописнӧй да копировальнӧй уджъяс кындзи.

КОМИ РЕСПУБЛИКАСА ТАРИФ СЛУЖБАЛӦН ТШӦКТӦД

(Пасйӧма Коми Республикаса Юралысьлӧн да Коми Республикаса Правительстволӧн Администрацияӧн
2009 во август 4 лунся 11-730-2009 №-а реестр)

467 «Мылдин района олысьясӧс социальнӧя могмӧдан мутасса шӧрин» Коми Республикаса государственнӧй учреждениӧн йӧзлы сетан социальнӧй услугагас вылӧ тарифъяс вынсьӧдӧм йылысь⁴

«Коми Республикаын донъяс (тарифъяс) государственнӧя ладмӧдӧм кузя мераяс йылысь» Россия Федерацияса Правительстволӧн 1995 во март 7 лунся 239 №-а шуӧм серти, «Коми Республикаса социальнӧя могмӧдан государственнӧй учреждениесӧн гражданалы социальнӧй услугагас вылӧ тарифъяс вынсьӧдӧм йылысь» Коми Республикаса Правительстволӧн 2003 во декабр 29 лунся 292 №-а шуӧм серти, «Коми Республикаса социальнӧй службаесӧн йӧзлы сетан гарантируйтӧм социальнӧй услугагаслӧн республиканскӧй лыддьӧг да содтӧд социальнӧй услугагаслӧн лыддьӧг йылысь» Коми Республикаса Правительстволӧн 2005 во июнь 24 лунся 150 №-а шуӧм серти

ТШӦКТА:

1. Вынсьӧдны «Мылдин района олысьясӧс социальнӧя могмӧдан мутасса шӧрин» Коми Республикаса государственнӧй учреждениӧн йӧзлы сетан гарантируйтӧм социальнӧй услугагас вылӧ тарифъяс 1 содтӧдын индӧм серти.

2. Индыны «Мылдин района олысьясӧс социальнӧя могмӧдан мутасса шӧрин» Коми Республикаса государственнӧй учреждениӧн йӧзлы сетан содтӧд социальнӧй услугагас вылӧ тарифъяс 2 содтӧдын индӧм серти.

3. Тайӧ тшӧктӧдыс вынсялӧ индӧм пӧрадок серти.

Юрнуӧдысь

А.И.ШЕРЕМЕТ

Сыктывкар
2009 вося июль 29 лун
65/1 №

⁴ Документсӧ официальнӧя йӧзӧдӧма медводдзаясь

Коми Республикаса тариф службалён
2009 во июль 29 лунся 65/1 №-а тшөктөд дорё
1 СОДТӨД

«Мылдин районса олысьясёс социальнөя могмөдан мутасса
шөрин» Коми Республикаса государственнөй учреждениён
йөзлы сетан гарантируйтөм социальнөй услугаяс вылө

ТАРИФЪЯС

№	Услуга ним	Өти услуга вылө тариф, шайт
1	2	3
1.	Социально-бытөвөй услугаяс	
1.1.	Гортө сөян-юан, пөсь сөян нөбөм да вайөм	24,00
1.2.	Сөян дасьтөмын отсалөм	21,00
1.3.	Медколана промышленнөй вузөс нөбөм да гортө вайөм	18,00
1.4.	Гортө ва вайөм (вабн могмөдөмтөм олан жыръясын олысьяслы)	30,00
1.5.	Пач ломтөм (өтувъя шоньдөн могмөдөмтөм олан жыръясын олысьяслы)	21,00
1.6.	Лым весалөм (5 кв.м-өдз)	30,00
1.7.	Ломтас нөбны отсалөм	18,00
1.8.	Песласянинө, химчисткаө, дзоньтасянинө көлуй сетөм да бөр босьтөм	15,00
1.9.	Олан жыр дзоньтавын отсалөм	27,00
1.10.	Олан жыр пелькөдны отсалөм	24,00
1.11.	Оланінысь да коммунальнөй услугаясысь мынтысьөмын отсөг сетөм	12,00
1.12.	Вузасян, оланін да коммунальнөй овмөс, быт услугаөн могмөдан, связь предприятиеясөн да йөзлы услуга сетысь мукөд предприятиеөн услуга сетөмын олан районын отсөг сетөм	12,00
1.13.	Письмө гижны да лыддыны отсалөм	3,00
1.14.	Небөгөн, журналөн да газетөн могмөдөмын отсалөм	6,00
1.15.	Театръяс, выставкаяс да мукөд культурнөй мероприятие вылө ветлыны отсалөм	6,00
1.16.	Стационарнөй учреждениө мөдөдны отсалөм	6,00
1.17.	Град йөр вөдитны отсалөм	30,00
1.18.	Ритуальнөй услуга котыртөм	27,00
2.	Социально-медицинскөй услугаяс	
2.1.	Медицина отсөг сетөм либө сетөмын отсалөм, мый вынсьөдөма лөсялана во вылө Коми Республика мутасын дон босьттөг медицина отсөг Россия Федерацияса гражданылы государственнөй гарантиясөн могмөдан уджтасөн	15,00
2.2.	Медико-социальнөй экспертиза нүөдны отсалөм	15,00
2.3.	Врачлөн кывкөртөд серти лекарствоөн да медицина төдчанлуна көлуйөн могмөдны отсалөм	12,00
2.4.	Социально-медицинскөй төдчанлуна реабилитационнөй мероприятияс нүөдны отсалөм, сы лыдын вермытөмъяслы быдөнлы торъя реабилитируйтан уджтас серти	15,00
2.5.	Врач вөтөдз энөвты позьтөм отсөг сетөм (корны врачөс гортө, могмөдан йөзөс колльөдны йөзлысь дзоньвидзалун бурдөдан органъяслөн учреждениясө, видлавын могмөдан йөзөс йөзлысь дзоньвидзалун бурдөдан органъяслөн учреждениясын, найөс кө водтөдисны)	15,00
2.6.	Отсавны водны больничаө	15,00
2.7.	Колльөдны лечебно-профилактическөй учреждениясө	12,00

1	2	3
2.8.	Реабилитируйтан технической средствосон могоддын, протезно-ортопедической да слухопротезной отсг босотмын отсалом	9,00
2.9.	Дзоньвидзалун борся видзодом (температура, артерияса давление мерайтом)	9,00
2.10.	Врач шубм серти медицина процедураяс вочом	
2.10.1.	отсавны юны лекарство	3,00
2.10.2.	туша, гордодминьяс мавтом, вощоминьясыс видзод	30,00
2.10.3.	висьсыс зыралом	24,00
2.10.4.	доймоминьяс мавтом да кортод вочом	24,00
2.10.5.	отсавны нудны бурдодан физкультура комплекс	15,00
2.10.6.	пельо, горышо, нырво войтодны капля	6,00
2.10.7.	ингаляция вочом	9,00
2.10.8.	отсавны вочны весалан клизма	15,00
2.11.	Велодны родвужсо дэзоритны висьсыс	12,00
2.12.	Санитарно-гигиенической услугаяс	
2.12.1.	Вочны неужыд туалет: чышкавны, мыскыштны висьсыс	18,00
2.12.2.	Судно петкодом	9,00
2.12.3.	Куйлыс висьсыс ставнас ваннаын мыском	30,00
2.12.4.	Юр мыском	15,00
2.12.5.	Гыж небзодом да шырор	18,00
2.12.6.	Юрси шырор, бритом	18,00
2.12.7.	Узлан колуй да улыс дором-гач вежом	27,00
2.12.8.	Слабитом висьсыс вердом	24,00
3.	Социально-психологической услугаяс	
3.1.	Телефон пыр одид сетана психологической отсг	6,00
3.2.	Сетны психолог-специалистон психологической отсг (сы лыдын сернитны, варовитны, кывзыны, ышодны)	6,00
4.	Социально-педагогической услугаяс	
4.1.	Отсавны босотны тодомлун либо уджикас	12,00
5.	Социально-экономической услугаяс	
5.1.	Отсавны босотны став колана социальной отсг мераяс, пособиаяс, компенсацияс, алиментьяс да мукод мынтотм законодательство серти	12,00
5.2.	Отсавны могодны уджон	9,00
6.	Социально-правовой услугаяс	
6.1.	Консультируйтны граждано социальной отсг да налыс тождьяс дорьян право серти	9,00
6.2.	Отсавны гижавны документьяс	15,00
6.3.	Доверенность серти босотны пенсия, пособие, мукод социальной мынтан сьом	9,00
6.4.	Отсавны босотны юридической отсг да правовой услуга	9,00

Коми Республикаса тариф службалён
2009 во июль 29 лунся 65/1 №-а тшөктөд дорö
2 СОДТÖД

«Мылдин районса олысьясöс социальнöя мөгмөдан мутасса
шöрин» Коми Республикаса государственнöй учреждениён
йöзлы сетан содтöд социальнöй услугаяс вылö

ТАРИФЪЯС

№	Услуга ним	Мерайтан единица	Мылдин ккп. öти услуга вылö тариф, шайт	«Мылдин» МРМЮ- са мукöд оланінын öти услуга вылö тариф, шайт
1	2	3	4	5
1.	Олан жыръяс, балконъяс, лоджияс, верандаяс да террасаяс дзоньталöм, оборудуйтöм да оформитöм			
1.1.	Тöв кежлö öшинь сюялöм	1 öшинь	20,00	25,00
1.2.	Öшинь (öдзöс) занавес, штора, гардина öшöдöм (босьтöм)	шт.	20,00	25,00
1.3.	Дась крук вылö карниз, вешалка, рöмпöштан öшöдöм	шт.	7,00	8,00
1.4.	Косметическöй ремонт:			
1.4.1.	Стен белитöм	кв.м	8,00	10,00
1.4.2.	Йирк белитöм	кв.м	11,00	13,00
1.4.3.	Дждж краситöм	кв.м	12,00	15,00
1.4.4.	Стен краситöм	кв.м	17,00	22,00
1.4.5.	Öдзöс краситöм	кв.м	21,00	27,00
1.4.6.	Öшинь краситöм	кв.м	20,00	25,00
1.4.7.	Прöстöй да шöркодь топыдлуна шпалер вежöм (важ шпалерсö босьттöг)	кв.м	16,00	20,00
2.	Олан жыръяс, балконъяс, лоджияс, верандаяс да террасаяс пелькөдöм			
2.1.	Ковёръяс, дорожкаяс пылесосөн пелькөдöм	кв.м	1,00	2,00
2.2.	Öтув шоньд сетан системалысь батареяяс мыськöм	пог.м.	20,00	25,00
2.3.	Рöмпöштан, стеклö, пызан-улöс мыськöм	кв.м	5,00	7,00
2.4.	Стеньяс либö öдзöсьяс мыськöм	кв.м	7,00	8,00
2.5.	Öшиньяс мыськöм	шт.	20,00	25,00
2.6.	Джджъяс мыськöм	кв.м	4,00	5,00
2.7.	Асмогасянінын да ваннöйын дждж мыськöм	кв.м	7,00	8,00
2.8.	Пызан-улöс бусысь весалöм (мыськытöг)	кв.м	3,00	3,00
2.9.	Мыськалöм (кухня, прихожöй)	кв.м	7,00	7,00
2.10.	Холодильник сывдöм да мыськöм	шт.	27,00	34,00
2.11.	Раковина мыськöм (весалöм)	шт.	4,00	5,00
2.12.	Ванна мыськöм (весалöм)	шт.	13,00	17,00
2.13.	Унитаз мыськöм (весалöм)	шт.	7,00	8,00
2.14.	3, 4 комфоркаа биару плита мыськöм (весалöм)	шт.	13,00	17,00
2.15.	2 комфоркаа биару плита мыськöм (весалöм)	шт.	9,00	12,00
2.16.	Пылесос ёгысь пелькөдöм	шт.	4,00	5,00

1	2	3	4	5
2.17.	Бус весалом небог шкапысь да джаджъясъсь перъяломон, борынас бор ас местаас пукталомон	кв.м	13,00	17,00
2.18.	Йирк пелькодом	кв.м	13,00	17,00
2.19.	Ёна няйт джоджъяс мыськом (дзоньталом борын да с.в.)	кв.м	16,00	20,00
2.20.	Балконъяс пелькодом	кв.м	11,00	13,00
2.21.	Веранда, пос, кильчо весалом (мыськытог)	кв.м	4,00	5,00
2.22.	Веранда, пос, кильчо мыськом	кв.м	7,00	8,00
2.23.	Джоджъяс чышком	кв.м	1,00	2,00
2.24.	Ёг петкодом	8 л	7,00	8,00
2.25.	Джодждора, шебрас, эшкын пыркодом	шт.	7,00	8,00
2.26.	Гортса дзоридъяс борся видзодом (киськалом)	шт.	1,00	2,00
2.27.	Гортса дзоридъяс борся видзодом (му вежомон)	шт.	11,00	13,00
3.	Парикмахерлон услуга			
3.1.	Челядылысь юрси шырм			
3.1.1.	Простя шырм	1 услуга	41,00	-
3.1.2.	Модельноя шырм	1 услуга	65,00	-
3.2.	Мужичойлысь юрси шырм			
3.2.1.	«Канадка» простя шырм	1 услуга	49,00	-
3.2.2.	Модельноя шырм да «Полубокс»	1 услуга	81,00	-
3.2.3.	Спортивноя шырм (машинкаон)	1 услуга	65,00	-
3.2.4.	Кушодз шырм	1 услуга	32,00	-
3.3.	Нывбабалысь юрси шырм			
3.3.1.	Простя шырм	1 услуга	49,00	-
3.3.2.	Модельноя шырм	1 услуга	65,00	-
3.3.3.	Кузяла шырм (тшуподъясон)	1 услуга	81,00	-
3.3.4.	Юрси кузья откодялом	1 услуга	16,00	-
3.4.	«Локонон» химической завивка			
3.4.1.	25 см кузджык кузь юрси	1 услуга	292,00	-
3.4.2.	25 см-одз шоркодъ юрси	1 услуга	243,00	-
3.4.3.	10 см-одз дженьыд юрси	1 услуга	162,00	-
3.4.4.	Кытисюрё (20 палочкаодз) кудритом	1 услуга	130,00	-
3.5.	Юрси краситом			
3.5.1.	10 см-одз дженьыд юрси краситом	1 услуга	65,00	-
3.5.2.	25 см-одз шоркодъ юрси краситом	1 услуга	81,00	-
3.5.3.	25 см кузджык кузь юрси краситом	1 услуга	97,00	-
3.6.	«Супра» краскаон еждодом			
3.6.1.	Юрси вуж югзодом	1 услуга	65,00	-
3.6.2.	Дженьыд юрси, сы лыдын «Каре» причёска югзодом	1 услуга	73,00	-
3.6.3.	25 см кузджык юрси югзодом	1 услуга	146,00	-
3.6.4.	Фольгаон мелируйтм	1 услуга	130,00	-
3.6.5.	Шапочкаон мелируйтм	1 услуга	97,00	-
3.6.6.	Юрси прать мелируйтм	(1 см пасьята 1 прать)	16,00	-
3.7.	Юрси лосьодом			

1	2	3	4	5
3.7.1.	Фенон юрси лосьодом			-
3.7.1.1.	Дженьид юрси, сы лыдын «Каре» причёска лосьодом	1 услуга	32,00	-
3.7.1.2.	Кузь юрси фенон лосьодом	1 услуга	65,00	-
3.7.2.	Юрси бигуди выло гартом			-
3.7.2.1.	Дженьид юрси, сы лыдын «Каре» причёска лосьодом	1 услуга	65,00	-
3.7.2.2.	Кузь юрси лосьодом	1 услуга	105,00	-
3.7.3.	Модельной причёска			-
3.7.3.1.	Дженьид юрсиа модельной причёска	1 услуга	97,00	-
3.7.3.2.	Кузь юрсиа модельной причёска	1 услуга	162,00	-
3.8.	Юрси мыськом	1 услуга	16,00	-
3.9.	Фенон юрси косьтом	1 услуга	16,00	-
3.10.	Сушурон юрси косьтом	1 услуга	6,00	-
4.	Социальной таксилон услугагас			
4.1.	«УАЗ-3962» автомашиналон услугагас	1 км.	12,00	-
5.	Челядь, висьсы, пoryсь да вермытомьяс борся видзодом, кодьяслы оз ков торья педагогика да медицина тодомлуньяс			
5.1.	Челядь, висьсы, пoryсь да вермытомьяс борся видзодом, кодьяслы оз ков торья педагогика да медицина тодомлуньяс	1 час	80,00	101,00
5.2.	Социальной уджалысь отсogон гуляйтom	30 мин.	40,00	50,00
6.	Санитарно-гигиенической услугагас			
6.1.	Тасьти-пань мыськом	15 мин.	20,00	25,00
6.2.	Абу благоустроитom патераын обслуживайтысьос мыськом	Отисысь	40,00	50,00
6.3.	Мыйтакo благоустроитom патераын обслуживайтысьос мыськом	Отисысь	27,00	34,00
6.4.	Благоустроитom патераын обслуживайтысьос мыськом	Отисысь	20,00	25,00
6.5.	Пывсяно обслуживайтысьос нум-вайom	Отисысь	54,00	67,00
7.	Мукod услуга			
7.1.	Машинописной да копировальной уджъяс			
7.1.1.	Машинописной уджъяс (сы лыдын печатайтom)	1 лист	16,00	-
7.1.2.	Машинописной уджъяс (клиентлон электронной носительo кольомон)	1 лист	13,00	-
7.1.3.	Ксерокопируйтom (отиладорсянь)	1 лист	3,00	-
7.1.4.	Ксерокопируйтom (кыкнандорсянь)	1 лист	6,00	-
7.2.	Гортын колуй песлalom да гладитom			
7.2.1.	Ки помысь колуй песлalom (ва вайom артавтog)	кг.	40,00	50,00
7.2.2.	Заказчиклон машинаон колуй песлalom	кг.	27,00	34,00
7.2.3.	Колуй гладитom	кг.	16,00	20,00
7.2.4.	Вапровод отсogон гортын колуй пожъялом	кг.	13,00	17,00
7.2.5.	Вапроводтог гортын колуй пожъялом (ва ваяломон)	кг.	27,00	34,00
7.2.6.	Гортo, балконo колуй oшлом	кг.	7,00	8,00
7.2.7.	Уличын колуй oшлом	кг.	13,00	17,00
7.2.8.	Подвалокo колуй oшлом	кг.	16,00	20,00

1	2	3	4	5
7.3.	Усадьбаса му участок водитан услугаяс			
7.3.1.	Градйорысь град выв пуктас чукортём	кв.м	7,00	8,00
7.3.2.	Градйорысь вотёс чукортём (клубника, оз)	кв.м	4,00	5,00
7.3.3.	Градйорысь вотёс чукортём (кустьясысь)	кв.м	27,00	34,00
7.3.4.	Картупель идралём	кв.м	9,00	12,00
7.3.5.	Ки помысь град копайтём	кв.м	20,00	25,00
7.3.6.	Картупель пуктём	кг	11,00	13,00
7.3.7.	Картупель мудйём	кв.м	20,00	25,00
7.3.8.	Койдыс рёсада пуктём	10 койдыс	7,00	8,00
7.3.9.	Рёсада шочмёдём	10 шт.	20,00	25,00
7.3.10.	Град вылө, теплицә, парникө град выв пуктас, дзоридз рёсада пуктём	10 шт.	20,00	25,00
7.3.11.	Градъяс весалём	кв.м	20,00	25,00
7.3.12.	Картупель градъяс весалём	кв.м	20,00	25,00
7.3.13.	Насос отсөгөн киськалём	10 кв.м	20,00	25,00
7.3.14.	50 метрөдз ва вайёмөн лейкаён киськалём	кв.м	11,00	13,00
7.3.15.	50 метрысь ылынджык ва вайёмөн лейкаён киськалём	кв.м	16,00	20,00
7.3.16.	Градйө град выв пуктасъяс койдысөн пуктём	кв.м	13,00	17,00
5.3.17.	Быдмөгъяс көрталём	шт.	3,00	3,00
5.3.18.	Быдмөгъяс лёк гут-гагысь обработайтём	шт.	1,00	2,00
5.3.19.	Потшөс дзоньталём	кв.м	20,00	25,00
7.4.	Тшын мунанін саысь весалём			
7.4.1.	Пач пөимысь весалём да сйёс петкөдём	шт.	20,00	25,00
7.5.	Пывсян ломтём (ва вайёмөн)	1 час	80,00	101,00
7.6.	Керка дорысь ёг весалём	кв.м	13,00	17,00
7.7.	Пес пилитём да поткөдлём, пес новлём да пес тэчём			
7.7.1.	Заказчиклөн бензомоторной инструментөн пес пилитём	куб.м	54,00	67,00
7.7.2.	Пес поткөдлём (тэчтөг)	куб.м	47,00	59,00
5.4.2.	Пес тэчём	куб.м	27,00	34,00
7.8.	Град выв пуктас идралан услугаяс			
7.8.1.	Град выв пуктас, фрукты, вотёс весалём либө вундалём	кг.	80,00	101,00

Пасйөд: услуга донө абу пыртөма сырьё да материал вылө рёскод, машинописной да копировальной уджъяс кындзи.

КОМИ РЕСПУБЛИКАСА ТАРИФ СЛУЖБАЛӨН ТШӨКТӨД

(Пасйёма Коми Республикаса Юралысьлөн да Коми Республикаса Правительстволөн Администрацияөн
2009 во август 4 лунся 11-731-2009 №-а реестр)

468 Вуктыл карса «Олысьясёс социальнöя могмöдан шöрин» Коми Республикаса государственнöй учреждениён йöзлы сетан социальнöй услугаяс вылö тарифьяс вынсьöдöм йылысь⁵

«Коми Республикаын доньяс (тарифьяс) государственнöя ладмöдöм кузя мераяс йылысь» Россия Федерацияса Правительстволөн 1995 во март 7 лунся 239 №-а шуöм серти, «Коми Республикаса социальнöя могмöдан государственнöй учреждениесөн гражданылы социальнöй услугаяс вылö тарифьяс вынсьöдöм йылысь» Коми Республикаса Правительстволөн 2003 во декабр 29 лунся 292 №-а шуöм серти, «Коми Республикаса социальнöй службаясөн йöзлы сетан гарантируйтöм социальнöй услугаяслөн республиканскöй лыддьöг да содтöд социальнöй услугаяслөн лыддьöг йылысь» Коми Республикаса Правительстволөн 2005 во июнь 24 лунся 150 №-а шуöм серти

ТШӨКТА:

1. Вынсьöдны Вуктыл карса «Олысьясёс социальнöя могмöдан шöрин» Коми Республикаса государственнöй учреждениён йöзлы сетан гарантируйтöм социальнöй услугаяс вылö тарифьяс 1 содтöдын индöм серти.

2. Индыны Вуктыл карса «Олысьясёс социальнöя могмöдан шöрин» Коми Республикаса государственнöй учреждениён йöзлы сетан содтöд социальнöй услугаяс вылö тарифьяс 2 содтöдын индöм серти.

3. Тайö тшöктöдыс вынсялö индöм пöрадок серти.

Юрнуöдысь

А.И.ШЕРЕМЕТ

Сыктывкар

2009 вося июль 29 лун

65/2 №

Коми Республикаса тариф службалөн
2009 во июль 29 лунся 65/2 №-а тшöктöд дорö
1 СОДТÖД

Вуктыл карса «Олысьясёс социальнöя могмöдан шöрин» Коми
Республикаса государственнöй учреждениён йöзлы сетан
гарантируйтöм социальнöй услугаяс вылö

ТАРИФЬЯС

№	Услуга ним	Öти услуга вылö тариф, шайт
1	2	3
1.	Социально-бытöвöй услугаяс	
1.1.	Гортö сёян-юан, пöсь сёян ньöбöм да вайöм	33,10
1.2.	Сёян дасьтöмын отсалöм	23,20
1.3.	Медколана промышленнöй вузöс ньöбöм да гортö вайöм	16,60

⁵ Документсö официальнöя йöзöдöма медводдзаясь

1	2	3
1.4.	Гортõ ва вайõм (õтувья ваõн могмõдõмтõм олан жыръясын олысьяслы)	33,10
1.5.	Пач ломтõм, ломтас ньõбны отсалõм (õтувья шоныдõн могмõдõмтõм олан жыръясын олысьяслы)	29,80
1.6.	Лым весалõм	26,50
1.7.	Песласяниõ, химчисткаõ, дзоньтасяниõ кõлуй сетõм да бõр босътõм	19,90
1.8.	Олан жыр дзоньтавны отсалõм	16,60
1.9.	Олан жыр пелькõдны отсалõм	26,50
1.10.	Оланинысь да коммунальнõй услугагяссь мынтысьõмын отсõг сетõм	16,60
1.11.	Вузасян, оланин да коммунальнõй овмõс, быт услугаõн могмõдан, связь предприятиеясõн да йõзлы услуга сетясь мукõд предприятиеõн услуга сетõмын олан районын отсõг сетõм	13,20
1.12.	Письмõ гижны да лыддыны отсалõм	3,30
1.13.	Небõгõн, журналõн да газетõн могмõдõмын отсалõм	6,60
1.14.	Театръяс, выставкаяс да мукõд культурнõй мероприятие вылõ ветлыны отсалõм	13,20
1.15.	Стационарнõй учреждениеõ мõдõдны отсалõм	13,20
1.16.	Град йõр вõдитны отсалõм	33,10
1.17.	Ритуальнõй услуга котыртõм	19,90
2.	Социально-медицинскõй услугагяс	
2.1.	Медицина отсõг сетõм либõ сетõмын отсалõм, мый вынсьõдõма лõсялана во вылõ Коми Республика мутасын дон босътõг медицина отсõг Россия Федерацияса гражданылы государственнõй гарантияясõн могмõдан уджтасõн	19,90
2.2.	Медико-социальнõй экспертиза нуõдны отсалõм	13,20
2.3.	Врачлõн кывкõртõд серти лекарствоõн да медицина тõдчанлуна кõлуйõн могмõдны отсалõм	13,20
2.4.	Социально-медицинскõй тõдчанлуна реабилитационнõй мероприятиеяс нуõдны отсалõм, сы лыдын вермытõмьяслы быдõнлы торья реабилитируйтан уджтас серти	19,90
2.5.	Врач вотõдз энõвтны позътõм отсõг сетõм:	
2.5.1.	корны гортõ врачõс	3,30
2.5.2.	могмõдан йõзõс колльõдны йõзлысь дзоньвидзалун бурдõдан органъяслõн учреждениеясõ	19,90
2.5.3.	видлавны могмõдан йõзõс йõзлысь дзоньвидзалун бурдõдан органъяслõн учреждениеясын	19,90
2.6.	Отсавны водны больницаõ	16,60
2.7.	Колльõдны лечебно-профилактическõй учреждениеясõ	16,60
2.6.	Реабилитируйтан техническõй средствоясõн могмõдõмын, протезно-ортопедическõй да слухопротезнõй отсõг босътõмын отсалõм	19,90
2.8.	Дзоньвидзалун бõрся видзõдõм (температура, артерияса давление мерайтõм)	6,60
2.9.	Врач шуõм серти медицина процедураõн могмõдõм	19,90
2.10.	Велõдны рõдвужсõ дõзõõритны висъсьсõ	16,60
2.11.	Санитарно-гигиеническõй услугагяс	
2.11.1.	Вõчны нейджид туалет: чышкавны, мыськыштны висъсьсõ	33,10
2.11.2.	Петкõдны судно	13,20
2.11.3.	Куйлысь висъсьсõс ставнас ваннаын мыськõм	33,10
2.11.4.	Юр мыськõм	26,50
2.11.5.	Гыж небзьõдõм да шырõм	29,80
2.11.6.	Юрси шырõм, бритõм	29,80
2.11.7.	Узьлан кõлуй вежõм	9,90
2.11.8.	Улыс дõрõм-гач вежõм	29,80
2.11.9.	Слабитõм висъсьсõс вердõм	23,20

1	2	3
3.	Социально-психологической услуга	
3.1.	Телефон пыр энотны позьтём психологической отсөг	19,90
3.2.	Сетны психологической отсөг, сы лыдын сёрнитны, варовитны, кывзыны, ышодны, тшөктыны лоны збодерён, психологической отсөг сетны гортын могмодан йөзлы	9,90
4.	Социально-экономической услуга	
4.1.	Отсавны босьтны став колана социальной отсөг мераяс законодательство серти	16,60
4.2.	Отсавны могмодны уджён	19,90
5.	Социально-правовой услуга	
5.1.	Консультируйтны гражданабс социальной отсөг да налысь тбждъяс доръян право серти	16,60
5.2.	Отсавны гижавны документъяс	19,90
5.3.	Доверенносът серти босьтны пенсия, пособие, мукд социальной мынтан сьом	16,60
5.4.	Отсавны босьтны юридической отсөг да правовой услуга	19,90

Коми Республикаса тариф службалён
2009 во июль 29 лунся 65/2 №-а тшөктöd дорö
2 СОДТÖД

Вуктыл карса «Олысьясöс социальной могмодан шöрин» Коми
Республикаса государственной учреждениеён йөзлы сетан
содтöd социальной услуга

ТАРИФЪЯС

№	Услуга ним	Мерайтан единица	Карын öти услуга вылö тариф, шайт	Районын öти услуга вылö тариф, шайт
1	2	3	4	5
1.	Олан жыръяс, лоджияс, верандаяс да террасаяс дзоньталöм, оборудуйтöм да оформитöм			
1.1.	Йирк белитöм	1 кв.м	11,40	14,20
1.2.	Стен, пач белитöм	1 кв.м	6,80	8,50
1.3.	Шпалерён стенъяс клеитöм	1 кв.м	9,10	11,40
1.4.	Дждж, плитусъяс, öдзöсъяс краситöм	1 кв.м	8,00	9,90
1.5.	Öшинь краситöм	1 кв.м	8,00	9,90
1.6.	Трубаяс да шонтан батареяяс краситöм	1 кв.м	8,00	9,90
1.7.	Тöv кежлö öшинь сюялöм	1 шт.	17,00	21,30
2.	Олан жыръяс, балконъяс, лоджияс, верандаяс да террасаяс пелькөдöм			
2.1.	Пызан-улöс бусысь пелькөдöм да весалöм	1 кв.м	3,40	4,30
2.2.	Ковёръяс, дорожкаяс, гардина пылесосён пелькөдöм	1 кв.м	5,70	7,10
2.3.	Ывла вылын ковёръяс, паласъяс пыркөдöм	1 шт.	11,40	14,20
2.4.	Чышкыны дждж	1 кв.м	1,10	1,40
2.5.	Пызан-улöсысь рөмпöштан, стеклö мыськөм (весалöм)	1 кв.м	11,4	14,20
2.6.	Стенъяс, öдзöсъяс мыськөм	1 кв.м	11,40	14,20
2.7.	Джджъяс мыськөм	1 кв.м	5,70	7,10
2.8.	Öшинь да öшинь вив мыськөм	1 кв.м	17,00	21,30

1	2	3	4	5
2.9.	Асмогасянінын стен да джодж мыськѳм	1 кв.м	5,70	7,10
2.10.	Шонтан батареяяс мыськѳм	1 пог.м.	11,40	14,20
2.11.	Раковина мыськѳм	1 шт.	5,70	7,10
2.12.	Биару плита мыськѳм, весалѳм	1 шт.	11,40	14,20
2.13.	Контейнерѳ ёг петкѳдѳм	1 ведро	5,70	7,10
2.15.	Джодждѳратор, шебрас, эшкын пыркѳдѳм	1 шт.	11,40	14,20
2.16.	Унитаз мыськѳм	1 шт.	5,70	7,10
2.17.	Йирк пелькѳдѳм	1 кв.м	5,70	7,10
2.17.	Холодильник сывдѳм да мыськѳм	1 шт.	22,70	28,40
2.19.	Ѳшинь (ѳдзѳс) занавес, штора, гардина ѳшѳдѳм (босьѳм)	1 шт.	9,10	11,40
3.	Парикмахерлѳн услугаяс			
3.1.	Мужичѳйлысь юрси шырѳм:			
3.1.1.	Модельнѳя шырѳм да «Полубокс»	1 услуга	56,80	56,80
3.1.2.	Спортивнѳя шырѳм (машинакѳн)	1 услуга	45,50	45,50
3.1.3.	Кушѳдз шырѳм	1 услуга	17,00	17,00
3.2.	Нывбабалысь юрси шырѳм:			
3.2.1.	Модельнѳя шырѳм	1 услуга	68,20	68,20
3.2.2.	Кузяла шырѳм (тшупѳдьясѳн)	1 услуга	73,90	73,90
3.2.3.	Юрси кузьта ѳткодьялѳм	1 услуга	22,70	22,70
3.3.	«Локонѳн» химическѳй завивка:			
3.3.1.	Кузь юрси (25 см кузьджык)	1 услуга	204,60	204,60
3.3.2.	Шѳркодь юрси (25 см-ѳдз)	1 услуга	170,50	170,50
3.3.3.	Дженьыд юрси (10 см-ѳдз)	1 услуга	113,70	113,70
3.3.4.	Кытисюрѳ (20 палочкаѳдз) кудритѳм	1 услуга	90,90	90,90
3.4.	Юрси краситѳм:			
3.4.1.	Дженьыд юрси краситѳм (10 см-ѳдз)	1 услуга	45,50	45,50
3.4.2.	Шѳркодь юрси краситѳм (25 см-ѳдз)	1 услуга	56,80	56,80
3.4.3.	Кузь юрси краситѳм (25 см кузьджык)	1 услуга	68,20	68,20
3.5.	«Супра» краскакѳн едждѳдѳм			
3.5.1.	Дженьыд юрси югзьѳдѳм, сы лыдын «Каре» прическа	1 услуга	68,20	68,20
3.5.2.	Юрси вуж югзьѳдѳм	1 услуга	45,50	45,50
3.5.3.	Кузь юрси югзьѳдѳм (25 см кузьджык)	1 услуга	136,40	136,40
3.5.4.	Фольгакѳн мелируйтѳм	1 услуга	114,00	114,00
3.5.5.	Шапочкакѳн мелируйтѳм	1 услуга	91,00	91,00
3.5.6.	Юрси прать мелируйтѳм	1 см пасьята 1 прать	11,40	11,40
3.6.	Юрси лѳсьѳдѳм			
3.6.1.	Фенѳн юрси лѳсьѳдѳм			
3.6.1.1.	Дженьыд юрси, сы лыдын «Каре» причѳска лѳсьѳдѳм	1 услуга	22,70	22,70
3.6.1.2.	Кузь юрси фенѳн лѳсьѳдѳм	1 услуга	34,10	34,10
3.6.2.	Юрси бигуди вылѳ гартѳм			
3.6.2.1.	Дженьыд юрси, сы лыдын «Каре» причѳска лѳсьѳдѳм	1 услуга	45,50	45,50
3.6.2.2.	Кузь юрси лѳсьѳдѳм	1 услуга	73,90	73,90
3.7.	Юрси мыськѳм	1 услуга	11,40	11,40
3.8.	Фенѳн юрси косьѳтѳм	1 услуга	11,40	11,40

1	2	3	4	5
3.9.	Сушуарон юрси косьтом	1 услуга	4,50	4,50
4.	Колуй дзоньталом, вуром да дзоньталом кузя услугаяс			
4.1.	УНАСИКАС УСЛУГА			
4.1.1.	Вурны кизь кокни паськом, узылан колуй	1 шт.	5,70	5,70
4.1.2.	Вурны крючок вылыс паськом	1 шт.	5,70	5,70
4.1.3.	Вочны кокни паськом воздушной петля да вурны сийс	1 шт.	11,40	11,40
4.1.4.	Вочны вылыс паськом воздушной петля да вурны сийс	1 шт.	11,40	11,40
4.1.5.	Вурис быгортны	10 см.	5,70	5,70
4.1.6.	Восьсаинын вурны вурис либ дора	10 см.	11,40	11,40
4.1.7.	Подсаинын вурны вурис либ дора	10 см.	17,00	17,00
4.1.8.	Вочны вуран петля	1 шт.	17,00	17,00
4.1.9.	Вочны быгортан петля	1 шт.	11,40	11,40
4.1.10.	20 сантиметр дз вежны (вурны) молния	1 шт.	22,70	22,70
4.1.11.	20 см-сянь 50 см-дз вежны (вурны) молния	1 шт.	34,10	34,10
4.1.12.	50 см кузьджык вежны (вурны) молния	1 шт.	45,50	45,50
4.1.13.	Восьсаинын вочны домастор кокни паськом, узылан колуй	1 шт.	11,40	11,40
4.1.14.	Подсаинын вочны домастор кокни паськом, узылан колуй	1 шт.	5,70	5,70
4.1.15.	Машинаон вурны киссьомин кокни паськом дора гугсянь пуктомон	10 см	17,00	17,00
4.1.16.	Изделие дор вурны тесьмаон, дора кусокон, крепитны зеп дор, вочны закрепка (кокни паськом, узылан колуй)	1 изделие	11,40	11,40
4.1.17.	Резьодны резинка	1 изделие	22,70	22,70
4.1.18.	Сюйны резинка да вурны	1 изделие	34,10	34,10
4.2.	ИЗДЕЛИЕ ГЛАДИТОМ			
4.2.1.	Гладитны да весавны пальто, полупальто (товся, тулыс-ар новлан)	1 изделие	68,20	68,20
4.2.2.	Гладитны да весавны пиджак, жакет, куртка	1 изделие	56,80	56,80
4.2.3.	Гладитны да весавны гач, ковта, платтьо, халат, сарапан	1 изделие	34,10	34,10
4.2.4.	Гладитны да весавны юбка, жилет, футболка да мукдтор	1 изделие	22,70	22,70
4.3.	УЗЬЛАН КОЛУЙ ВУРОМ			
4.3.1.	Вурны откон узылан эшкын сюйод	1 изделие	90,90	90,90
4.3.2.	Вурны кыкон узылан эшкын сюйод	1 изделие	79,60	79,60
4.3.4.	Вурны юрлос эжд	1 изделие	34,10	34,10
4.3.5.	Вурны дзонь простыня	1 изделие	22,70	22,70
4.3.6.	Вурны визьгигон простыня	1 изделие	34,10	34,10
4.4.	УЗЬЛАН КОЛУЙ ДЗОНЬТАЛОМ			
4.4.1.	Нюждны эшкын сюйод либ дзоньтавны эшкын сюйодлысь кык дор	1 изделие	51,10	51,10
4.4.2.	Дзоньтавны юрлос эжд йитвежт содтомон да сэт обработайттот	1 изделие	11,40	11,40
4.4.3.	Вежны эшкын сюйодса вундомторлысь дорсо	1 изделие	34,10	34,10
4.4.4.	Дзоньтавны простыня	1 изделие	11,40	11,40
4.4.5.	Вурны ки чышкдлысь вундом помьяс	1 изделие	17,00	17,00

1	2	3	4	5
	Вѳчны да вурны вешалка			
4.5.	ВЫЛЫС ПАСЬКѳМ ДЗОНЪТАЛѳМ			
4.5.1.	Дзоньтавны воротник:			
4.5.1.1.	Вежны воротникысь ку	1 изделие	51,10	51,10
4.5.1.2.	Вежны либѳ дзоньтавны воротник	1 изделие	51,10	51,10
4.5.1.3.	Вѳчны капюшон да йитны изделиеыскѳд	1 изделие	68,20	68,20
4.5.2.	Дзоньтавны сос			
4.5.2.1.	Босьтны клястикьяс, полуманжетьяс либѳ манжетьяс	1 изделие	22,70	22,70
4.5.2.2.	Вежны соска манжетлысь пасьтасѳ либѳ кузьтасѳ	1 изделие	68,20	68,20
4.5.2.3.	Чинтыны, содтыны либѳ дзоньтавны сос помсѳ прѳстѳя быгѳртѳмѳн	1 изделие	51,10	51,10
4.5.2.4.	Вежны вылыс сос пасьтасѳ сос кырѳд вѳрѳдтѳг	1 изделие	34,10	34,10
4.5.2.5.	Вежны вылыс сос пасьтасѳ сос кырѳд мыйтакѳ вѳрѳдѳмѳн	1 изделие	68,20	68,20
4.5.2.6.	Вѳчны пуктысян зеп	1 шт.	68,20	68,20
4.5.2.7.	Вежны писькѳдѳм зеплысь дѳрасѳ либѳ бырѳдны пуктысян зеп	1 шт.	34,10	34,10
4.5.2.8.	Дзоньтавны либѳ вѳчны писькѳдѳм зеп	1 шт.	68,20	68,20
4.5.3.	Дзоньтавны пѳляяс да петляяс			
4.5.3.1.	Вѳчны машинаѳн визьгигѳн ѳти петля	1 шт.	17,00	17,00
4.5.3.2.	Вѳчны ѳти бырѳда либѳ пуктысян зеп	1 шт.	34,10	34,10
4.5.3.3.	Вежны ѳти полуборт улыс петлясянъ удворѳдз	1 шт.	34,10	34,10
4.5.3.4.	Вурны либѳ мичмѳдны планкаѳн (надставкаѳн)	1 шт.	34,10	34,10
4.5.3.5.	Вежны фасонсѳ лацканлысь да воротниклысь	1 изделие	51,10	51,10
4.5.4.	Дзоньтавны изделие пом да вежны кузьтасѳ			
4.5.4.1.	Чинтыны, содтыны либѳ рѳвняйтны изделие помсѳ запас тшѳт весьтѳ	1 изделие	102,30	102,30
4.5.4.2.	Вѳчны изделие улыссѳ обтачкаѳн шлицатѳг	1 изделие	68,20	68,20
4.5.4.3.	Вѳчны изделие улыссѳ обтачкаѳн шлицаѳн	1 изделие	79,60	79,60
4.5.5.	Увтыс да шоныд сетысь суйѳд дзоньталѳм			
4.5.5.1.	Вѳчны либѳ вежны ѳти пытшкѳсса зеп	1 шт.	34,10	34,10
4.5.5.2.	Вежны сос увтыс	1 шт.	68,20	68,20
4.5.5.3.	Вежны сос увтыс да шоныд сетысь суйѳд	1 изделие	102,30	102,30
4.5.5.4.	Вежны изделие увтыс (зептѳг да состѳг)	1 изделие	68,20	68,20
4.5.5.5.	Вежны увтыс да шоныд сетысь суйѳд (зептѳг да состѳг)	1 изделие	102,30	102,30
4.5.6.	Фасон вежѳм да стать серти паськѳмсѳ лѳсьѳдѳм			
4.5.6.1.	Вѳчны клястик да вурны бокиса вурсысясѳ	1 изделие	34,10	34,10
4.5.6.2.	Вежны спинка пасьта шѳр вурис лѳдзѳм тшѳт весьтѳ	1 изделие	34,10	34,10
4.5.6.3.	Вежны паськѳмлысь пасьтасѳ бокиса вурсысяс тшѳт весьтѳ соссѳ резьѳдтѳг	1 изделие	39,80	39,80
4.5.6.4.	Вежны паськѳмлысь пасьтасѳ бокиса вурсысяс тшѳт весьтѳ соссѳ мыйтакѳ резьѳдѳмѳн	1 изделие	68,20	68,20
4.5.6.5.	Вежны паськѳмлысь пасьтасѳ бокиса вурсысяс тшѳт весьтѳ соссѳ ставнас резьѳдѳмѳн	1 изделие	102,30	102,30
4.5.6.6.	Вежны пальтолысь шоныд сетысь увтыссѳ	1 изделие	153,40	153,40
4.5.6.7.	Вежны молния	1 изделие	102,30	102,30
4.5.6.8.	Чинтыны, содтыны, мѳдлаѳ вурны сой шѳвьяс сос резьѳдѳмѳн	1 изделие	153,40	153,40

1	2	3	4	5
4.5.6.9.	Вёчны кык пёлаа изделие ёти пёлабн лацканъяслысь, воротниклысь фасон вежомён	1 изделие	227,30	227,30
4.6.	ГАЧ ДЗОНЬТАЛОМ			
4.6.1.	Вежны либё вылысь вёчны гульфик, петляа застежка вёчны молнияа застежкаён	1 изделие	22,70	22,70
4.6.2.	Вёчны мёд дёраысь вёнь да йитны гачкёд	1 изделие	28,40	28,40
4.6.3.	Кузьта вежом			
4.6.3.1.	Вежны гач кузьта (чинтыны, содтыны улыссё прёстёя вёчёмён)	1 изделие	28,40	28,40
4.6.3.2.	Чинтыны гачлысь вылыссё (спортивной)	1 изделие	34,10	34,10
4.6.4.	Стать серти гач лёсьбём			
4.6.4.1.	Вежны гачлысь вылысь шовъяса пасьтасё запас тшёт весьтё либё клиньяс содтомён	1 изделие	34,10	34,10
4.6.4.2.	Вежны гачлысь пасьтасё бокиса да шагёвой вурис кузьтала вёнь да застежка вёрёдтёг	1 изделие	22,70	22,70
4.6.4.3.	Вежны гачлысь пасьтасё вёнь дортё воддза джынъяслён складкаяс, вытачкаяс да шёркодъ вурис резьёдомён	1 изделие	34,10	34,10
4.6.5.	Зеп дзоньталом			
4.6.5.1.	Вежны зеплысь дёрасё, дзоньтавны бокиса зеплысь дорсё	1 изделие	22,70	22,70
4.6.5.2.	Вёчны зеп	1 изделие	34,10	34,10
4.7.	ЮБКА ДЗОНЬТАЛОМ			
4.7.1.	Вежны юбкалысь кос дортё пасьтасё застежка обработайтомён	1 изделие	28,40	28,40
4.7.2.	Вежны юбка пасьтасё бокиса вурисъясын	1 изделие	51,10	51,10
4.7.3.	Вёчны выль корсаж либё резинка да йитны юбкакёд	1 изделие	22,70	22,70
4.7.4.	Вежны либё вёчны увтыс да вурны юбка дорё	1 изделие	51,10	51,10
4.7.5.	Вежны пасьтасё да кузьтасё юбкаса увтыслысь	1 изделие	22,70	22,70
4.7.6.	Чинтыны либё содтыны веськыд статья юбка	1 изделие	51,10	51,10
4.7.7.	Чинтыны либё содтыны юбка увтё (2 м. абу паськыдджык)	1 изделие	51,10	51,10
4.7.8.	Чинтыны либё содтыны «полу-солнце» сямя юбка увтыс (2 м. абу паськыдджык)	1 изделие	68,20	68,20
4.7.9.	Чинтыны либё содтыны «солнце» сямя юбка увтыс (2 м. абу паськыдджык)	1 изделие	136,40	136,40
4.7.10.	Чинтыны плиссе, гофре юбка	1 изделие	51,10	51,10
4.8.	КОКНИ ПАСЬКОМ ДЗОНЬТАЛОМ			
4.8.1.	Дзоньтавны воротник			
4.8.1.1.	Вёчны выль воротник, либё вежны сылысь фасонсё либё дзоньтавны воротниксё	1 изделие	34,10	34,10
4.8.1.2.	Резьёдны воротник да голя дортисё вёчны обтачкаён	1 изделие	34,10	34,10
4.8.1.3.	Бергёдны воротник	1 изделие	51,10	51,10
4.8.2.	Сос дзоньталом			
4.8.2.1.	Вёчны либё дзоньтавны манжетъяс либё вежны манжета сослысь пасьтасё да кузьтасё, содтыны либё чинтыны сос	1 изделие	34,10	34,10
4.8.2.2.	Вежны манжеттом сослысь пасьтасё резьёдтёг	1 изделие	17,00	17,00
4.8.2.3.	Вежны манжета сослысь пасьтасё кырёд резьёдтёг	1 изделие	22,70	22,70
4.8.2.4.	Вежны манжеттом сослысь пасьтасё кырёд мыйтакё резьёдомён	1 изделие	17,00	17,00
4.8.2.5.	Вежны манжета сослысь пасьтасё кырёд резьёдомён	1 изделие	34,10	34,10

1	2	3	4	5
4.8.2.6.	Вежны туйтõма вурõм õти сос либõ вежны кырõд	1 шт.	28,40	28,40
4.8.2.7.	Резьõдны сос да вõчны кырõдсõ обтачкаõн	2 шт.	22,70	22,70
4.8.3.	Вежны изделие кузьта			
4.8.3.1.	Чинтыны, веськõдны либõ содтыны веськыд силуэта изделие	1 изделие	51,10	51,10
4.8.3.2.	Чинтыны, веськõдны либõ содтыны «полусолнце» сямá изделие	1 изделие	68,20	68,20
4.8.3.3.	Чинтыны, веськõдны либõ содтыны «солнце» сямá изделие	1 изделие	136,40	136,40
4.8.3.4.	Чинтыны либõ содтыны лиф кос тшõт весьтõ	1 изделие	51,10	51,10
4.8.4.	Вежны фасон да вõчны стать серти			
4.8.4.1.	Вежны кык вытачкалысь инсõ либõ вõчны кык выль вытачка	2 шт.	17,00	17,00
4.8.4.2.	Вежны мышлысь пасьтасõ шõркодь вурыс тшõт весьтõ	1 изделие	17,00	17,00
4.8.4.3.	Вежны изделиелысь пасьтасõ рельефьястí резьõдõмõн	1 изделие	22,70	22,70
4.8.4.4.	Вõчны рельефьяс	1 изделие	22,70	22,70
4.8.4.5.	Вежны изделиелысь пасьтасõ бокиса вурысыс тшõт весьтõ сос резьõдтõг	1 изделие	28,40	28,40
4.8.4.6.	Вежны изделиелысь пасьтасõ бокиса вурысыс тшõт весьтõ сос мыйтакõ резьõдõмõн	1 изделие	51,10	51,10
4.8.4.7.	Чинтыны пельпом вурыс сос ставнас резьõдõмõн пройма вежõмõн, вежны сос обтачкаõн	1 изделие	51,10	51,10
4.8.4.8.	Чинтыны пельпом вурыс пройма вежõмõн, паськõдны либõ векнõдны изделиесõ бокиса вурьсыясын да вурьсыястí сосыясын	1 изделие	68,20	68,20
4.8.4.9.	Вежны изделие водзлысь да голядортí фасон планкаяс соскõдз содтõмõн	1 изделие	68,20	68,20
4.8.4.10.	Вежны дõрõм водзлысь фасон планка, пõляяс бекьясõдз содтõмõн	1 изделие	90,90	90,90
4.8.4.11.	Вежны платтõд водзлысь фасонсõ	1 изделие	90,90	90,90
4.8.4.12.	Чинтыны, лэдзны пельпом вурьсыяс голядортí, пройма стõчмõдõмõн	1 изделие	68,20	68,20
4.8.4.13.	Мõдлаõ вõчны мышку клястик. Бырõдны изделие увтысь складка, шлица, вож. Вежны пуктан зепьяслысь местасõ	1 изделие	17,00	17,00
4.8.4.14.	Вõчны клястик, вурны бокиса вурьсыяс	1 шт.	22,70	22,70
4.8.4.15.	Вõчны изделиеõ быд сикас фасона зеп либõ õти шлица либõ вож	1 шт.	51,10	51,10
4.9	ВУРАН ИЗДЕЛИЕЯС ВУРÕМ			
4.9.1.	Тõвся пальто	1 изделие	1227,50	1227,50
4.9.2.	Тулыс-ар новлан пальто	1 изделие	818,30	818,30
4.9.3.	Жакет либõ куртка (увтыса)	1 изделие	238,70	238,70
4.9.4.	Жакет либõ куртка (увтыстõм)	1 изделие	204,60	204,60
4.9.5.	Увтыса жилет	1 изделие	170,50	170,50
4.9.6.	Увтыстõм жилет	1 изделие	136,40	136,40
4.9.7.	Искусственной куа пõлатõм жилет (уна искас фасона)	1 изделие	187,50	187,50
4.9.8.	Мужичõйлы гачлõн воддза джынйын увтыса гач	1 изделие	136,40	136,40
4.9.9.	Уна искас дõраысь аньяслы гач	1 изделие	119,30	119,30
4.9.10.	Аньяслы да мужичõйяслы шоныд увтыса да увтыса гач	1 изделие	227,30	227,30

1	2	3	4	5
4.9.11.	Аньяслы да мужичёйяслы увтыстөг гач, вбньыс резинкаа	1 изделие	102,30	102,30
4.9.12.	Быдсикас дораа юбка (увтыстөг)	1 изделие	119,30	119,30
4.9.13.	Юбка (увтысыс вылыс юбка дорас)	1 изделие	68,20	68,20
4.9.14.	Быдсикас дораысь платтьё, сарапан	1 изделие	187,50	187,50
4.9.15.	Быдсикас дораысь халат	1 изделие	187,50	187,50
4.9.16.	Быдсикас дораысь увтыстөг ковта	1 изделие	119,30	119,30
4.9.17.	Быдсикас дораысь водздора	1 изделие	51,10	51,10
4.10.	УЛЫС ДОРӨМ-ГАЧ			
4.10.1.	Быдсикас дораысь узылан дөрөм	1 изделие	119,30	119,30
4.10.2.	Быдсикас дораысь пижама	1 изделие	187,50	187,50
4.10.3.	Бумазая дораысь мужичёйлы трусик	1 изделие	51,10	51,10
4.10.4.	Өти съөктөдысь элемент			
4.10.4.1.	Вурны вылыс көлуйө	1 шт.	51,10	51,10
4.10.4.2.	Вурны кокни көлуйө	1 шт.	34,10	34,10
4.11.	ПАСЬ ДА КУЧИК ИЗДЕЛИЕ ДЗОНЪТАЛОМ			
4.11.1.	Вежны изделиельсь увтыссө	1 изделие	187,50	187,50
4.11.2.	Чинтыны изделиельсь увтисө	1 изделие	51,10	51,10
4.11.3.	Чинтыны изделиельсь сос	1 изделие	136,40	136,40
4.11.4.	Вурны өти дөмас	1 изделие	17,00	17,00
4.11.5.	Изделие вылын дзонътавын манжет (ку вежөмөн)	1 изделие	51,10	51,10
4.11.6.	Дзонътавын пөла, застежка	1 изделие	51,10	51,10
5.	Висьысь, пöрысь да вермытөмъяс бöрся видзөдөм, кодъяслы оз ков торъя педагогика да медицина төдөмлунъяс	1 час	68,20	85,20
5.1.	Могмөдысьсөс социальной уджалысь отсөгөн ывла вылын гуляйтөдөм	1 час	68,20	85,20
6.	Реабилитируйтан технической средствоясөн могмөдан условияс:			
6.1.	Креслө-көляска вөдитчөм вылө босьтөм			
6.1.1.	сетөм, вайөм оформитөм	Өтиысь	17,50	-
6.1.2.	креслө-көляска вөдитчөм вылө босьтөм	сутки	9,60	-
6.2.	Бедь вөдитчөм вылө босьтөм			
6.2.1.	сетөм, вайөм оформитөм	Өтиысь	17,50	-
6.2.2.	бедь вөдитчөм вылө босьтөм	сутки	0,40	-
6.3.	Көстыль вөдитчөм вылө босьтөм			
6.3.1.	сетөм, вайөм оформитөм	Өтиысь	17,50	-
6.3.2.	көстыль вөдитчөм вылө босьтөм	сутки	1,40	-
7.	Санитарно-гигиенической услугаяс			
7.1.	Тасьтi-пань мыськөм	15 мин	17,00	21,30
8.	Мукөд услуга			
8.1.	Копировальной да машинописной уджъяс			
8.1.1.	Машинописной уджъяс (сы лыдын распечатка)	1 лист	14,80	17,60
8.1.2.	Копировальной уджъяс	1 лист	3,00	3,10
8.2.	Көлуй пөслалөм да гладитөм			
8.2.1.	Ки помысь заказчик дорын көлуй пөслалөм	1 кг.	22,70	28,40
8.2.2.	Заказчиклөн пөсласян машинаөн көлуй пөслалөм	1 кг.	11,40	14,20
8.2.3.	Көлуй пожъялөм	1 кг.	11,40	14,20
8.2.4.	Көлуй өшлөм	1 кг.	5,70	7,10

1	2	3	4	5
8.2.5.	Колуй гладитом	1 кг.	22,70	28,40
8.3.	Усадьбаса му участок водитан услугаяс			
8.3.1.	Ки помьсь град копайтом	1 кв.м	11,40	14,20
8.3.2.	Картупель, морков, свекла да мукдтор пункт	1 кв.м	17,00	21,30
8.3.3.	Градъяс, град йор дозьоритом (небзьодом, киськалом)	1 кв.м	17,00	21,30
8.3.4.	Картупель мудйом	1 кв.м	17,00	21,30
8.3.5.	Картупель да град выв пуктас идралом	1 кв.м	22,70	28,40
8.3.6.	Парник вевттьом	1 кв.м	11,40	14,20
8.4.	Пывсян ломтом (пес да ва вайомон)	1 час	68,20	85,20
8.5.	Пес поткодлом да пес тэчом			
8.5.1.	0,5 метродз пес поткодлом	1 куб.м	34,10	42,60
8.5.2.	Чипасо пес тэчом	1 куб.м	17,00	21,30

Пасйод: услуга доно абу пырторма сырьё да материал выло рёскод, машинописной да копировальной уджъяс кындзи.

ЮРИНДАЛЫСЬ

КВАЙТӨД ЮКӨД

464. **«Административной регламентъяс вынсьөдөм йылысь»**
Коми Республикаса экономика сөвмөдан министерстволон
2009 вося июнь 5 лунся 178 №-а тшөктөд 1
- «Конкурс серти бөрийөм инновационной проектъяс Коми Республикаса
республиканской бюджетлон тшөт весьтө сьомон могмөдөм кузя государственной
услуга збыльмөдан Административной регламент» 1 №-а с о д т ө д 2
- «Коми Республикаса республиканской бюджетъяс инновационной
удж нуөдысь субъектъяслы интеллектуальной удж да накөд өткодялөм
индивидуализация средствояс государственной пасйөмысь да (либө)
правовөя видзөмысь да (либө) инновационной удж нуөдысь субъектөн
вөчөм индивидуализация средствояс да (либө) индивидуализация средствояс
разработайтөм вылө рөскөд юкөн компенсация вылө субсидияяс
Коми Республикаса республиканской бюджетъяс сетөм кузя государственной
услуга збыльмөдан Административной регламент» 2 №-а с о д т ө д 13
- «Коми Республикаса республиканской бюджетъяс инновационной
удж нуөдысь субъектъяслы инновационной проектъясон выставкаясын,
ярмангаясын, конференциясын да мукөд выставочно-ярмарочной
мероприятиеын участвуйтөмысь да петкөдчөмысь рөскөд юкөн
компенсация вылө субсидия сетөм кузя государственной услуга
збыльмөдан Административной регламент» 3 №-а с о д т ө д 25
465. **«Административной регламентъяс вынсьөдөм йылысь»**
Коми Республикаса экономика сөвмөдан министерстволон
2009 вося июнь 18 лунся 192 №-а тшөктөд 36
- «Коллективной сёрнитчөмыяс, артмөдчөмыяс уведомительной
пасйөм кузя государственной услуга сетан
Административной регламент» 1 №-а с о д т ө д 36
- «Коллективной уджалан вензөмчөмыяс уведомительной пасйөм
кузя да (либө) коллективной уджалан вензөмчөмыяс бырөдөм кузя
государственной услуга сетан Административной регламент» 2 №-а с о д т ө д 46
466. **«Сыктывдин района олысьясөс социальной могмөдан өтувья
шөрин» Коми Республикаса государственной учреждениеөн
йөзлы сетан социальной услугаяс вылө тарифъяс
вынсьөдөм йылысь»** Коми Республикаса тариф службалон
2009 во июль 28 лунся 64/2 №-а тшөктөд 57
- «Сыктывдин района олысьясөс социальной могмөдан өтувья шөрин»
Коми Республикаса государственной учреждениеөн йөзлы сетан
гарантируйтөм социальной услугаяс вылө тарифъяс» 1 с о д т ө д 57
- «Сыктывдин района олысьясөс социальной могмөдан өтувья шөрин»
Коми Республикаса государственной учреждениеөн йөзлы сетан содтөд
социальной услугаяс вылө тарифъяс» 2 с о д т ө д 59
467. **«Мылдин района олысьясөс социальной могмөдан мутасса шөрин»**
Коми Республикаса государственной учреждениеөн йөзлы сетан
социальной услугаяс вылө тарифъяс вынсьөдөм йылысь» Коми Республикаса
тариф службалон 2009 во июль 29 лунся 65/1 №-а тшөктөд 62

«Мылдін района олысьясӧс социальнӧя могмӧдан мутасса шӧрин» Коми Республикаса государственнӧй учреждениён йӧзлы сетан гарантируйтӧм социальнӧй услугаяс вылӧ тарифьяс» 1 с о д т ӧ д	63
«Мылдін района олысьясӧс социальнӧя могмӧдан мутасса шӧрин» Коми Республикаса государственнӧй учреждениён йӧзлы сетан содтӧд социальнӧй услугаяс вылӧ тарифьяс» 2 с о д т ӧ д	65
468. «Вуктыл карса «Олысьясӧс социальнӧя могмӧдан шӧрин» Коми Республикаса государственнӧй учреждениён йӧзлы сетан социальнӧй услугаяс вылӧ тарифьяс вынсьӧдӧм йылысь» Коми Республикаса тариф службалӧн 2009 во июль 29 лунся 65/2 №-а тшӧктӧд	69
«Вуктыл карса «Олысьясӧс социальнӧя могмӧдан шӧрин» Коми Республикаса государственнӧй учреждениён йӧзлы сетан гарантируйтӧм социальнӧй услугаяс вылӧ тарифьяс» 1 с о д т ӧ д	69
«Вуктыл карса «Олысьясӧс социальнӧя могмӧдан шӧрин» Коми Республикаса государственнӧй учреждениён йӧзлы сетан содтӧд социальнӧй услугаяс вылӧ тарифьяс» 2 с о д т ӧ д	71

Официальное периодическое издание

УЧРЕДИТЕЛЬ – Правительство Республики Коми, г. Сыктывкар, ул. Коммунистическая, 9.
ИЗДАТЕЛЬ – ГУ РК «Центр информационных технологий», г. Сыктывкар, ул. Коммунистическая, 8.

ГЛАВНЫЙ РЕДАКТОР Полуботко В.А.
РЕДАКЦИОННАЯ КОЛЛЕГИЯ: Опарина Л.О. (председатель), Полуботко В.А. (заместитель председателя), Четверикова Л.В.,
Рожкин Е.Н., Пунегов П.Ф., Логинова М.А., Брижань А.А., Ладанов В.М.

Сдано в набор 06.08.2009 г. Подписано в печать. 07.08.2009 г. Журнал отпечатан в типографии ГУ РК «ЦИТ»,
г. Сыктывкар, ул. Коммунистическая, 8.
Формат 70х108/16. Уч.изд.л. 4,6. Тираж 110 экз. Заказ 09/25. Индекс издания 78350.
Перевод осуществлен Министерством национальной политики Республики Коми